

**Instituto Municipal
de la Mujer**

CUENTA PÚBLICA 2022

INSTITUTO MUNICIPAL DE LA MUJER EN SAN JUAN DEL RÍO, QRO.

A handwritten signature in blue ink, consisting of several overlapping strokes.



**Instituto Municipal
de la Mujer**

CUENTA PÚBLICA 2022

INSTITUTO MUNICIPAL DE LA MUJER EN SAN JUAN DEL RÍO, QRO.

INTRODUCCIÓN



Instituto Municipal
de la Mujer

INTRODUCCIÓN

EL INSTITUTO MUNICIPAL DE LA MUJER ES UNA INSTITUCIÓN PARAMUNICIPAL CON LAS SIGUIENTES BASES:

OBJETIVO: PROMOVER, INFORMAR Y DIFUNDIR LA IGUALDAD DE OPORTUNIDADES Y DERECHOS DE LA MUJER. PREVENIR, COMBATIR Y ERRADICAR LA VIOLENCIA CONTRA LAS MUJERES, ASÍ COMO PROPORCIONAR ORIENTACIÓN OPORTUNA E INTEGRAL FACILITANDO LOS SERVICIOS EN LA LOCALIDAD Y CENTROS DE TRABAJO, DURANTE LA ADMINISTRACIÓN 2021-2024.



Instituto Municipal
de la Mujer

MISIÓN: SOMOS EL ORGANISMO PÚBLICO DESCENTRALIZADO DEL MUNICIPIO QUE DESARROLLA ACCIONES AFIRMATIVAS QUE PROPICIAN LA IGUALDAD SUSTANTIVA, EL EMPoderAMIENTO DE LAS MUJERES Y LA ERRADICACIÓN DE LA VIOLENCIA CONTRA LAS MUJERES, PARA IMPACTAR EN EL MEJORAMIENTO DE SU CALIDAD DE VIDA, COMO TEMA DE POLÍTICAS PÚBLICAS.

VISIÓN: SER EL ORGANISMO PÚBLICO QUE BRINDE ATENCIÓN A LAS MUJERES EN SUS LOCALIDADES Y CENTROS DE TRABAJO, EN DEFENSA DE LA EQUIDAD Y PERSPECTIVA DE GÉNERO Y EMPoderAMIENTO EN LOS DIFERENTES ÁMBITOS: POLÍTICOS, SOCIALES, ECONÓMICOS Y CULTURALES, PARA UNA VIDA LIBRE DE VIOLENCIA, QUE



Instituto Municipal
de la Mujer

MARQUE UN MODELO BASADO EN EL CONSTANTE DESARROLLO A TRAVÉS DE UN CRECIMIENTO MEDIBLE DURANTE LA ADMINISTRACIÓN 2021-2024.

PRINCIPALES TAREAS A REALIZAR:

- 1. TRANSVERSALIZAR LA PERSPECTIVA DE GÉNERO.**
- 2. INFORMAR Y DIFUNDIR LOS DERECHOS DE LA MUJER.**
- 3. COMBATIR LA VIOLENCIA CONTRA LAS MUJERES.**
- 4. PROMOVER LA IGUALDAD DE OPORTUNIDADES.**
- 5. BRINDAR ORIENTACIÓN INTEGRAL.**



**Instituto Municipal
de la Mujer**

El presente documento es una recopilación de la Información Financiera Anual que guarda el Instituto Municipal de la Mujer en San Juan del Río, Qro., correspondiente a la Cuenta Pública 2022, la cual contiene lo señalado en la Ley General de contabilidad Gubernamental y los acuerdos emitidos por el CONAC, en la Ley de Disciplina Financiera de las Entidades Federativas y los Municipios y en las demás disposiciones aplicables, así como lo solicitado por la ESFEQ, correspondiente del 1º de Enero al 31 de Diciembre de 2022.

000007



**Instituto Municipal
de la Mujer**

CUENTA PÚBLICA 2022

INSTITUTO MUNICIPAL DE LA MUJER EN SAN JUAN DEL RÍO, QRO.

INFORMACIÓN CONTABLE

A handwritten signature in blue ink, consisting of several overlapping strokes.

8000001

Concepto	2022	2021
INGRESOS Y OTROS BENEFICIOS		
Ingresos de Gestión	21,370	954
Impuestos	0	0
Cuotas y Aportaciones de Seguridad Social	0	0
Contribuciones de Mejoras	0	0
Derechos	0	0
Productos	21,370	954
Aprocheamientos	0	0
Ingresos por Venta de Bienes y Prestación de Servicios	0	0
Participaciones, Aportaciones, Convenios, Incentivos Derivados de la Colaboración Fiscal, Fondos Distintos de Aportaciones, Transferencias, Asignaciones, Subsidios y Jubilaciones	6,750,000	4,000,000
Participaciones, Aportaciones, Convenios, Incentivos Derivados de la Colaboración Fiscal y Fondos Distintos de Aportaciones	5,000,000	4,000,000
Transferencias, Asignaciones, Subsidios y Jubilaciones	1,750,000	0
Otros Ingresos y Beneficios	0	0
Ingresos Financieros	0	0
Incremento por Vanación de Inventarios	0	0
Disminución del Exceso de Estimaciones por Pérdida o Deterioro u Obsolescencia	0	0
Disminución del Exceso de Provisiones	0	0
Otros Ingresos y Beneficios Varios	0	0
Total de Ingresos y Otros Beneficios	6,771,370	4,000,954
GASTOS Y OTRAS PÉRDIDAS		
Gastos de Funcionamiento	5,541,472	4,203,652
Servicios Personales	2,409,243	2,805,239
Materiales y Suministros	217,154	105,993
Servicios Generales	2,914,975	1,292,420
Transferencias, Asignaciones, Subsidios y Otras Ayudas	0	517
Transferencias Internas y Asignaciones al Sector Público	0	0
Transferencias al Resto del Sector Público	0	0
Subsidios y Subvenciones	0	0
Ayudas Sociales	0	0
Pensiones y Jubilaciones	0	517
Transferencias a Fideicomisos, Mandatos y Contratos Análogos	0	0
Transferencias a la Seguridad Social	0	0
Donativos	0	0
Transferencias al Exterior	0	0
Participaciones y Aportaciones	0	0
Participaciones	0	0
Aportaciones	0	0
Convenios	0	0
Intereses, Comisiones y Otros Gastos de la Deuda Pública	0	0
Intereses de la Deuda Pública	0	0
Comisiones de la Deuda Pública	0	0
Gastos de la Deuda Pública	0	0
Costo por Coberturas	0	0
Apoyos Financieros	0	0
Otros Gastos y Pérdidas Extraordinarias	0	0
Estimaciones, Depreciaciones, Deterioros, Obsolescencia y Amortizaciones	0	0
Provisiones	0	0
Disminución de Inventarios	0	0
Aumento por insuficiencia de Estimaciones por Pérdida o Deterioro u Obsolescencia	0	0
Otros Gastos	0	0
Inversión Pública	0	0
Inversión Pública no Capitalizable	0	0
Total de Gastos y Otras Pérdidas	5,541,472	4,204,168
Resultados del Ejercicio (Ahorro/Desahorro)	1,229,898	-203,214

Bajo protesta de decir verdad declaramos que los Estados Financieros y sus notas, son razonablemente correctos y son responsabilidad del emisor.

M. en I.P. MARÍA GUADALUPE GÓMEZ RODRÍGUEZ
DIRECTORA DEL IMM

M. en I.P. IVONE HERNÁNDEZ GÓMEZ
JEFA DEL DEPARTAMENTO DE ADMINISTRACIÓN



**Instituto Municipal
de la Mujer**

Cuenta Pública 2022
INSTITUTO MUNICIPAL DE LA MUJER EN SAN JUAN DEL RIO, QRO

Estado de Situación Financiera
Al 31 de Diciembre de 2022 y 2021
(Cifras en Pesos)

Concepto	2022	2021	Concepto	2022	2021
ACTIVO			PASIVO		
Activo Circulante			Activo Circulante		
Efectivo y Equivalentes	1,487,815	223,058	Cuentas por Pagar a Corto Plazo	286,653	234,893
Derechos a Recibir Efectivo o Equivalentes	1,087,318	1,087,318	Documentos por Pagar a Corto Plazo	0	0
Derechos a Recibir Bienes o Servicios	19,313	17,982	Porción a Corto Plazo de la Deuda Pública a Largo Plazo	0	0
Inventarios	0	0	Títulos y Valores a Corto Plazo	0	0
Almacenes	0	0	Pasivos Diferidos a Corto Plazo	0	0
Estimación por Perdida o Deterioro de Activos Circulantes	0	0	Fondos y Bienes de Terceros en Garantía y/o Administración a Corto Plazo	0	0
Otros Activos Circulantes	0	0	Provisiones a Corto Plazo	0	0
Total de Activos Circulantes	2,594,446	1,328,338	Otros Pasivos a Corto Plazo	30	0
Activo No Circulante			Total de Pasivos Circulantes	286,683	234,893
Inversiones Financieras a Largo Plazo	0	0	Pasivo No Circulante		
Derechos a Recibir Efectivo o Equivalentes a Largo Plazo	0	0	Cuentas por Pagar a Largo Plazo	0	0
Bienes Inmuebles, Infraestructura y Construcciones en Proceso	0	0	Documentos por Pagar a Largo Plazo	0	0
Bienes Muebles	644,982	629,372	Deuda Pública a Largo Plazo	0	0
Activos Intangibles	0	0	Pasivos Diferidos a Largo Plazo	0	0
Depreciación, Deterioro y Amortización Acumulada de Bienes	0	0	Fondos y Bienes de Terceros en Garantía y/o en Administración a Largo Plazo	0	0
Activos Diferidos	104,537	104,537	Provisiones a Largo Plazo	0	0
Estimación por Perdida o Deterioro de Activos no Circulantes	0	0	Total de Pasivos No Circulantes	0	0
Otros Activos no Circulantes	0	0	Total del Pasivo	286,683	234,893
Total de Activos No Circulantes	749,489	733,909	HACIENDA PUBLICA/PATRIMONIO		
Total del Activo	3,343,935	2,062,247	Hacienda Publica/Patrimonio Contribuido	346,865	346,865
			Aportaciones	346,865	346,865
			Donaciones de Capital	0	0
			Actualización de la Hacienda Pública /Patrimonio	0	0
			Hacienda Publica/Patrimonio Generado	2,710,388	1,480,489
			Resultados del Ejercicio (Ahorro/Desahorro)	1,228,898	-203,214
			Resultados de Ejercicios Anteriores	1,480,489	1,983,704
			Revalúos	0	0
			Reservas	0	0
			Reconstrucciones de Resultados de Ejercicios Anteriores	0	0
			Exceso o Insuficiencia en la Actualización de la Hacienda Publica/Patrimonio	0	0
			Resultado por Posición Monetaria	0	0
			Resultado por Tenencia de Activos no Monetarios	0	0
			Total Hacienda Publica/Patrimonio	3,057,253	1,827,354
			Total del Pasivo y Hacienda Publica /Patrimonio	3,343,935	2,062,247

Bajo protesta de decir verdad declaramos que los Estados Financieros y sus notas, son razonablemente correctos y son responsabilidad del emisor.

M en I.P. MARIA GUADALUPE GÓMEZ RODRIGUEZ
DIRECTORA DEL IMM

M en E.I.T. IVONE HERNÁNDEZ GÓMEZ
JEFA DEL DEPARTAMENTO DE ADMINISTRACIÓN

Concepto	Hacienda Pública / Patrimonio Contribuido	Hacienda Pública / Patrimonio Generado de Ejercicios Anteriores	Hacienda Pública / Patrimonio Generado del Ejercicio	Exceso o Insuficiencia en la Actualización de la Hacienda Pública / Patrimonio	TOTAL
Hacienda Pública/ Patrimonio Contribuido Neto de 2021	346,866	0	0	0	346,866
Aportaciones	346,866	0	0	0	346,866
Donaciones de Capital	0	0	0	0	0
Actualización de la Hacienda Pública/Patrimonio	0	0	0	0	0
Hacienda Pública/Patrimonio Generado Neto de 2021	0	1,683,704	-203,214	0	1,480,489
Resultados del Ejercicio (Ahorro/Desahorro)	0	0	-203,214	0	-203,214
Resultados de Ejercicios Anteriores	0	1,683,704	0	0	1,683,704
Revalúos	0	0	0	0	0
Reservas	0	0	0	0	0
Rectificaciones de Resultados de Ejercicios Anteriores	0	0	0	0	0
Exceso o Insuficiencia en la Actualización de la Hacienda Pública/Patrimonio Neto de 2021	0	0	0	0	0
Resultado por Tenencia de Activos no Monetarios	0	0	0	0	0
Resultado por Tenencia de Activos no Monetarios	0	0	0	0	0
Hacienda Pública/Patrimonio Neto Final de 2021	346,866	1,683,704	-203,214	0	1,827,354
Cambios en la Hacienda Pública/Patrimonio Contribuido Neto de 2022	0	0	0	0	0
Aportaciones	0	0	0	0	0
Donaciones de Capital	0	0	0	0	0
Actualización de la Hacienda Pública/Patrimonio	0	0	0	0	0
Variaciones de la Hacienda Pública/Patrimonio Generado Neto de 2022	0	-203,214	1,433,113	0	1,229,898
Resultados del Ejercicio (Ahorro/Desahorro)	0	0	1,229,898	0	1,229,898
Resultados de Ejercicios Anteriores	0	-203,214	203,214	0	0
Revalúos	0	0	0	0	0
Reservas	0	0	0	0	0
Rectificaciones de Resultados de Ejercicios Anteriores	0	0	0	0	0
Cambios en el Exceso o Insuficiencia en la Actualización de la Hacienda Pública/Patrimonio Neto de 2022	0	0	0	0	0
Resultado por Posición Monetaria	0	0	0	0	0
Resultado por Tenencia de Activos no Monetarios	0	0	0	0	0
Hacienda Pública/Patrimonio Neto Final de 2022	346,866	1,480,489	1,229,898	0	3,057,253

Bajo protesta de decir verdad declaramos que los Estados Financieros y sus notas, son razonablemente correctos y son responsabilidad del emisor.

M en I.P. **MARÍA GUADALUPE GÓMEZ RODRÍGUEZ**
DIRECTORA DEL IMIM

M. en E.I.T. **IVONE HERNÁNDEZ GÓMEZ**
JEFA DEL DEPARTAMENTO DE ADMINISTRACIÓN



Cuenta Pública 2022
INSTITUTO MUNICIPAL DE LA MUJER EN SAN JUAN DEL RIO, QRO
 Estado Analítico del Activo
 Del 1 de Enero al 31 de Diciembre de 2022
 (Cifras en Pesos)

Concepto	Saldo Inicial	Cargos del Periodo	Abonos del Periodo	Saldo Final	Variación del Periodo
ACTIVO	2,062,247	13,815,592	12,533,904	3,343,935	1,281,688
Activo Circulante	1,328,338	13,800,012	12,533,904	2,594,446	1,266,108
Efectivo y Equivalentes	223,058	6,967,853	5,703,096	1,487,815	1,264,757
Derechos a Recibir Efectivo o Equivalentes	1,087,318	6,777,670	6,777,670	1,087,318	0
Derechos a Recibir Bienes o Servicios	17,962	54,489	53,138	19,313	1,351
Inventarios	0	0	0	0	0
Almacenes	0	0	0	0	0
Estimación por Pérdida o Deterioro de Activos Circulantes	0	0	0	0	0
Otros Activos Circulantes	0	0	0	0	0
Activo No Circulante	733,909	15,580	0	749,489	15,580
Inversiones Financieras a Largo Plazo	0	0	0	0	0
Derechos a Recibir Efectivo o Equivalentes a Largo Plazo	0	0	0	0	0
Bienes Inmuebles, Infraestructura y Construcciones en Proceso	0	0	0	0	0
Bienes Muebles	629,372	15,580	0	644,952	15,580
Activos Intangibles	0	0	0	0	0
Depreciación, Deterioro y Amortización Acumulada de Bienes	0	0	0	0	0
Activos Diferidos	104,537	0	0	104,537	0
Estimación por Pérdida o Deterioro de Activos no Circulantes	0	0	0	0	0
Otros Activos no Circulantes	0	0	0	0	0

Bajo protesta de decir verdad declaramos que los Estados Financieros y sus notas, son razonablemente correctos y son responsabilidad del emisor.

M en I.P. **MARÍA GUERRALDUPE GÓMEZ RODRÍGUEZ**
 DIRECTORA DEL IMM

M en E.I.T. **IVONE HERNÁNDEZ GÓMEZ**
 JEFA DEL DEPARTAMENTO DE ADMINISTRACIÓN

INSTITUTO MUNICIPAL DE LA MUJER EN SAN JUAN DEL RIO, QRO
 Cuenta Pública 2022
 Estado Analítico de la Deuda y Otros Pasivos
 Del 1 de Enero al 31 de Diciembre de 2022
 (Cifras en Pesos)



Denominación de las Deudas	Moneda de Contratación	Institución o País Acreedor	Saldo Inicial del Periodo	Saldo Final del Periodo
DEUDA PÚBLICA			234,893	286,683
Corto Plazo			0	0
Deuda Interna			0	0
Instituciones de Crédito	Peso	México	0	0
Títulos y Valores	Peso	México	0	0
Arrendamientos Financieros	Peso	México	0	0
Deuda Externa			0	0
Organismos Financieros Internacionales	Peso	México	0	0
Deuda Bilateral	Peso	México	0	0
Títulos y Valores	Peso	México	0	0
Arrendamientos Financieros	Peso	México	0	0
Subtotal de Deuda Pública a Corto Plazo			0	0
Largo Plazo			0	0
Deuda Interna			0	0
Instituciones de Crédito	Peso	México	0	0
Títulos y Valores	Peso	México	0	0
Arrendamientos Financieros	Peso	México	0	0
Deuda Externa			0	0
Organismos Financieros Internacionales	Peso	México	0	0
Deuda Bilateral	Peso	México	0	0
Títulos y Valores	Peso	México	0	0
Arrendamientos Financieros	Peso	México	0	0
Subtotal de Deuda Pública a Largo Plazo			0	0
Total de Otros Pasivos	Peso	México	234,893	286,683
Total de Deuda Pública y Otros Pasivos			234,893	286,683

Bajo protesta de decir verdad declaramos que los Estados Financieros y sus notas, son razonablemente correctos y son responsabilidad del emisor.

M en I.P. MARÍA GUADALUPE GÓMEZ RODRÍGUEZ
 DIRECTORA DEL IMM

M. en E.I.T. WONE HERNÁNDEZ GÓMEZ
 JEFA DEL DEPARTAMENTO DE ADMINISTRACIÓN

M. en I.P. IVONE HERNÁNDEZ GÓMEZ
JEFA DEL DEPARTAMENTO DE ADMINISTRACIÓN

M en I.P. MARÍA SOADALUPE GÓMEZ RODRÍGUEZ
DIRECTORA DEL IMM

Bajo protesta de decir verdad declaramos que los Estados Financieros y sus notas, son razonablemente correctos y son responsabilidad del emisor.

Concepto	2022	2021
Flujos de Efectivo de las Actividades de Operación	6,771,370	4,000,951
Origen		
Impuestos	0	0
Cuotas y Aportaciones de Seguridad Social	0	0
Contribuciones de Mejoras	0	0
Derechos	0	0
Productos	21,370	951
Aprovechamientos	0	0
Ingresos por Venta de Bienes y Prestación de Servicios	0	0
Participaciones, Aportaciones, Convenios, Incentivos Derivados de la Colaboración Fiscal y Fondos	5,000,000	4,000,000
Transferencias, Asignaciones, Subsidios y Subvenciones, y Pensiones y Jubilaciones	1,750,000	0
Otros Orígenes de Operación	0	0
Aplicación	5,491,033	4,245,332
Servicios Personales	2,409,343	2,816,387
Servicios Generales	212,313	105,993
Transferencias Internas y Asignaciones al Sector Público	2,799,333	1,282,132
Transferencias al Resto del Sector Público	0	0
Subsidios y Subvenciones	0	0
Ayudas Sociales	0	0
Pensiones y Jubilaciones	0	517
Transferencias a Fideicomisos, Mandatos y Contratos Análogos	0	0
Transferencias a la Seguridad Social	0	0
Donativos	0	0
Transferencias al Externo	0	0
Participaciones	0	0
Aportaciones	0	0
Convenios	0	0
Otras Aplicaciones de Operación	70,044	40,305
Flujos Netos de Efectivo por Actividades de Operación	1,280,337	-244,381
Flujos de Efectivo de las Actividades de Inversión	0	0
Origen		
Bienes Inmuebles, Infraestructura y Construcciones en Proceso	0	0
Bienes Muebles	0	0
Otros Orígenes de Inversión	0	0
Aplicación	15,580	0
Bienes Inmuebles, Infraestructura y Construcciones en Proceso	15,580	0
Bienes Muebles	0	0
Otras Aplicaciones de Inversión	0	0
Flujos Netos de Efectivo por Actividades de Inversión	-15,580	0
Flujos de Efectivo de las Actividades de Financiamiento	1,264,757	-244,381
Origen		
Endudamiento Neto	0	0
Interno	0	0
Externo	0	0
Otros Orígenes de Financiamiento	0	0
Aplicación	0	0
Servicios de la Deuda	0	0
Interno	0	0
Externo	0	0
Otros Orígenes de Financiamiento	0	0
Flujos Netos de Efectivo por Actividades de Financiamiento	1,487,815	223,058
Incremento/Disminución Neta en el Efectivo y Equivalentes al Efectivo	1,264,757	-244,381
Efectivo y Equivalentes al Efectivo al Inicio del Ejercicio	223,058	467,439
Efectivo y Equivalentes al Efectivo al Final del Ejercicio	1,487,815	223,058



**Instituto Municipal
de la Mujer**

CUENTA PÚBLICA 2022

INSTITUTO MUNICIPAL DE LA MUJER EN SAN JUAN DEL RÍO, QRO.

INFORMACIÓN PRESUPUESTAL

A handwritten signature in blue ink, consisting of several overlapping strokes.

INSTITUTO MUNICIPAL DE LA MUJER EN SAN JUAN DEL RIO, QRO



Estado Analítico de Ingresos
Del 1 de Enero al 31 de Diciembre de 2022

Cuenta Pública 2022

Rubro de Ingresos	Ingreso					Diferencia (6 = 5 - 1)
	(1) Estimado	(2) Ampliaciones y Reducciones	(3 = 1 + 2) Modificado	(4) Devengado	(5) Recaudado	
Impuestos	0	0	0	0	0	0
Cuotas y Aportaciones de Seguridad Social	0	0	0	0	0	0
Derechos	0	0	0	0	0	0
Productos	0	0	0	0	0	0
Aprovechamientos	0	0	0	0	0	0
Ingresos por Venta de Bienes, Prestación de Servicios y Otros Ingresos	0	0	0	0	0	0
Participaciones, Convenios, Incentivos	0	0	0	0	0	0
Derivados de la Colaboración Fiscal y Fondos Distintos de Aportaciones	5,000,000	153,971	5,153,971	5,000,000	5,000,000	0
Transferencias, Asignaciones, Subsidios y Subvenciones, y Pensiones	0	1,750,000	1,750,000	1,750,000	1,750,000	0
Ingresos Derivados de Financiamientos	0	0	0	0	0	0
Total	5,000,000	1,925,341	6,925,341	6,771,370	6,771,370	1,771,370
Ingresos excedentes						
				6,771,370	6,771,370	

Estado Analítico de Ingresos Por Fuente de Financiamiento	Ingreso					Diferencia (6 = 5 - 1)
	(1) Estimado	(2) Ampliaciones y Reducciones	(3 = 1 + 2) Modificado	(4) Devengado	(5) Recaudado	
Ingresos del Poder Ejecutivo Federal o Estatal y de los Municipios	5,000,000	1,925,341	6,925,341	6,771,370	6,771,370	1,771,370
Impuestos	0	0	0	0	0	0
Cuotas y Aportaciones de Seguridad Social	0	0	0	0	0	0
Contribuciones de Mejoras	0	0	0	0	0	0
Derechos	0	0	0	0	0	0
Productos	0	0	0	0	0	0
Aprovechamientos	0	0	0	0	0	0
Participaciones, Convenios, Incentivos	0	0	0	0	0	0
Fondos Distintos de Aportaciones	5,000,000	153,971	5,153,971	5,000,000	5,000,000	0
Transferencias, Asignaciones, Subsidios y Subvenciones, y Pensiones y Jubilaciones	0	1,750,000	1,750,000	1,750,000	1,750,000	0
Ingresos de los Entes Públicos de los Poderes Legislativo y Judicial, los Organos Autónomos y del Sector Paraestatal o Paramunicipal, así como de las Empresas Productoras del Estado	0	0	0	0	0	0
Cuotas y Aportaciones de Seguridad Social	0	0	0	0	0	0
Productos	0	0	0	0	0	0
Ingresos por Venta de Bienes, Prestación de Servicios y Otros Ingresos	0	0	0	0	0	0
Transferencias, Asignaciones, Subsidios y Subvenciones, y Pensiones y Jubilaciones	0	0	0	0	0	0
Ingresos derivados de financiamientos	0	0	0	0	0	0
Total	5,000,000	1,925,341	6,925,341	6,771,370	6,771,370	1,771,370
Ingresos excedentes						
				6,771,370	6,771,370	

M en LP, MARÍA GUADALUPE GÓMEZ RODRÍGUEZ
DIRECTORA DEL IMM

M. en E.L.T. JORGE HERNÁNDEZ GÓMEZ
JEFE DEL DEPARTAMENTO DE ADMINISTRACIÓN



INSTITUTO MUNICIPAL DE LA MUJER EN SAN JUAN DEL RIO, QRO

Cuenta Pública 2022
 Estado Analítico del Ejercicio del Presupuesto de Egresos
 Clasificación Administrativa
 Del 1 de Enero al 31 de Diciembre de 2022

Concepto	Egresos					
	Aprobado 1	Ampliaciones/ (Reducciones) 2	Modificado 3 = (1 + 2)	Devengado 4	Pagado 5	Subejercicio 6 = (3 - 4)
DESCONCENTRADOS Y OTROS INSTITUTO MUNICIPAL DE LA MUJER EN SAN JUAN DEL RIO	5,154,078 5,154,078	1,770,762 1,770,762	6,924,841 6,924,841	5,557,052 5,557,052	5,436,569 5,436,569	1,387,789 1,387,789
Total del Gasto	5,154,078	1,770,762	6,924,841	5,557,052	5,436,569	1,387,789

M en I.P. **MARÍA GUADALUPE GÓMEZ RODRÍGUEZ**
 DIRECTORA DEL INMI

M en C.I.T. **IVONE HERNÁNDEZ GÓMEZ**
 JEFA DE DEPARTAMENTO DE ADMINISTRACIÓN

Concepto	Egresos		Egresos		Egresos		Total del Gasto
	Aprobado	Modificado (Reducción)	3 = (1+2)	4	5	6 = (3+4)	
Servicios Personales	2,068,679	284,655	2,744,424	2,409,343	2,409,343	2,409,343	5,154,078
Remuneraciones al Personal de Carácter Permanente	2,032,794	-315,603	1,717,102	1,477,469	1,477,469	1,477,469	5,154,078
Remuneraciones al Personal de Carácter Transitorio	266,554	0	266,554	248,594	248,594	248,594	5,154,078
Remuneraciones Adicionales y Especiales	502,716	-162,162	448,533	340,183	340,183	340,183	5,154,078
Seguridad Social	0	0	0	0	0	0	5,154,078
Otras Prestaciones Sociales y Económicas	266,515	0	266,515	343,096	343,096	343,096	5,154,078
Previsiones	0	0	0	0	0	0	5,154,078
Pago de Estímulos a Servidores Públicos	0	0	0	0	0	0	5,154,078
Materiales y Suministros	92,000	267,827	349,827	217,154	217,154	217,154	5,154,078
Materiales de Administración: Emisión de Documentos y Artículos Oficiales	48,000	131,474	179,474	110,202	110,202	110,202	5,154,078
Materiales, Formas y Materiales de Producción y Comercialización	0	0	0	0	0	0	5,154,078
Materiales y Artículos Oficiales	3,000	29,539	32,539	17,539	17,539	17,539	5,154,078
Almuerzos y Utensilios	0	0	0	0	0	0	5,154,078
Reparación	9,853	9,853	9,853	9,853	9,853	9,853	5,154,078
Productos Químicos, Farmacéuticos y de Laboratorio	2,060	2,060	2,060	2,060	2,060	2,060	5,154,078
Combustibles, Lubricantes y Aditivos	97,391	97,391	103,391	55,191	55,191	55,191	5,154,078
Vestuario, Bisturios, Frenas de Protección y Artículos Deportivos	0	0	0	0	0	0	5,154,078
Materiales y Suministros Para Seguridad	0	0	0	0	0	0	5,154,078
Herramientas, Relaciones y Accesorios	5,000	17,311	22,311	22,311	22,311	22,311	5,154,078
Menores	0	0	0	0	0	0	5,154,078
Servicios Generales	1,968,399	1,768,811	3,735,210	2,914,975	2,914,975	2,914,975	5,154,078
Servicios de Alendamiento	38,000	-14,164	24,836	24,836	24,836	24,836	5,154,078
Servicios de Mantenimiento, Cléctricos, Técnicos y Otros Servicios	1,161,766	211,672	1,373,438	1,268,052	1,268,052	1,268,052	5,154,078
Servicios Financieros: Bancarios y Comerciales	21,500	25,127	46,627	27,945	27,945	27,945	5,154,078
Servicios de Instalación, Reparación y Mantenimiento y Conservación	36,000	637,157	673,157	280,909	280,909	280,909	5,154,078
Servicios de Traslado y Valores	0	0	0	0	0	0	5,154,078
Servicios Oficiales	267,702	64,628	332,330	47,345	47,345	47,345	5,154,078
Otros Servicios Generales	481,351	516,360	997,712	697,776	697,776	697,776	5,154,078
Transparencias, Asignaciones, Subsidios y Otras Ayudas	5,000	-5,000	0	0	0	0	5,154,078
Transparencias Internas y Asignaciones al Sector Público	0	0	0	0	0	0	5,154,078
Transparencias al Resto del Sector Público	0	0	0	0	0	0	5,154,078
Subsidios y Subvenciones	5,000	-5,000	0	0	0	0	5,154,078
Ayudas Sociales	0	0	0	0	0	0	5,154,078
Pensiones y Jubilaciones	0	0	0	0	0	0	5,154,078
Transparencias e Inducimientos, Mandatos y Otros Analógicos	0	0	0	0	0	0	5,154,078
Transparencias a la Seguridad Social	0	0	0	0	0	0	5,154,078
Donativos	0	0	0	0	0	0	5,154,078
Transparencias al Exterior	0	0	0	0	0	0	5,154,078
Bienes Muebles, Inmuebles e Intangibles	15,580	15,580	15,580	15,580	15,580	15,580	5,154,078
Mobiliario y Equipo de Administración y Recreativo	15,580	15,580	15,580	15,580	15,580	15,580	5,154,078
Equipo e Instrumental Médico y de Laboratorio	0	0	0	0	0	0	5,154,078
Vehículos y Equipo de Transporte	0	0	0	0	0	0	5,154,078
Equipo de Defensa y Seguridad	0	0	0	0	0	0	5,154,078
Maquinaria, Otros Equipos y Herramientas	0	0	0	0	0	0	5,154,078
Activos Biológicos	0	0	0	0	0	0	5,154,078
Bienes Inmuebles	0	0	0	0	0	0	5,154,078
Activos Intangibles	0	0	0	0	0	0	5,154,078
Inversión Pública	0	0	0	0	0	0	5,154,078
Otra Pública en Bienes de Dominio Público	0	0	0	0	0	0	5,154,078
Otra Pública en Bienes Propios	0	0	0	0	0	0	5,154,078
Proyectos Productivos y Acciones de Fomento	0	0	0	0	0	0	5,154,078
Inversiones Financieras y Otras Provisiones	0	0	0	0	0	0	5,154,078
Inversiones Para el Fomento de Actividades Productivas	0	0	0	0	0	0	5,154,078
Acciones y Participaciones de Capital	0	0	0	0	0	0	5,154,078
Compra de Títulos y Valores	0	0	0	0	0	0	5,154,078
Concesión de Préstamos	0	0	0	0	0	0	5,154,078
Inversiones en Fideicomisos, Mandatos y Otros Analógicos	0	0	0	0	0	0	5,154,078
Otras Inversiones Financieras	0	0	0	0	0	0	5,154,078
Erogaciones Especiales	0	0	0	0	0	0	5,154,078
Provisiones para Contingencias y Otras	0	0	0	0	0	0	5,154,078
Participaciones y Aportaciones	0	0	0	0	0	0	5,154,078
Participaciones	0	0	0	0	0	0	5,154,078
Aportaciones	0	0	0	0	0	0	5,154,078
Convenios	0	0	0	0	0	0	5,154,078
Deuda Pública	0	0	0	0	0	0	5,154,078
Amortización de Deuda Pública	0	0	0	0	0	0	5,154,078
Intereses de la Deuda Pública	0	0	0	0	0	0	5,154,078
Comisiones de la Deuda Pública	0	0	0	0	0	0	5,154,078
Gastos de la Deuda Pública	0	0	0	0	0	0	5,154,078
Costo por Coberturas	0	0	0	0	0	0	5,154,078
Apoyos Financieros	0	0	0	0	0	0	5,154,078
Adelantos de Ejercicios Fiscales Anteriores (Adelantos)	0	0	0	0	0	0	5,154,078
Servicios Personales	3,068,679	284,655	3,353,334	2,699,343	2,699,343	2,699,343	5,154,078
Materiales y Suministros	92,000	267,827	349,827	217,154	217,154	217,154	5,154,078
Servicios Generales	1,968,399	1,768,811	3,735,210	2,914,975	2,914,975	2,914,975	5,154,078
Transparencias, Asignaciones, Subsidios y Otras Ayudas	5,000	-5,000	0	0	0	0	5,154,078
Bienes Muebles, Inmuebles e Intangibles	15,580	15,580	15,580	15,580	15,580	15,580	5,154,078
Inversión Pública	0	0	0	0	0	0	5,154,078
Inversiones Financieras y Otras Provisiones	0	0	0	0	0	0	5,154,078
Participaciones y Aportaciones	0	0	0	0	0	0	5,154,078
Deuda Pública	0	0	0	0	0	0	5,154,078
Total del Gasto	5,154,078	1,770,762	6,924,841	5,557,052	5,557,052	5,557,052	5,154,078
Servicios Personales	3,068,679	284,655	3,353,334	2,699,343	2,699,343	2,699,343	5,154,078
Materiales y Suministros	92,000	267,827	349,827	217,154	217,154	217,154	5,154,078
Servicios Generales	1,968,399	1,768,811	3,735,210	2,914,975	2,914,975	2,914,975	5,154,078
Transparencias, Asignaciones, Subsidios y Otras Ayudas	5,000	-5,000	0	0	0	0	5,154,078
Bienes Muebles, Inmuebles e Intangibles	15,580	15,580	15,580	15,580	15,580	15,580	5,154,078
Inversión Pública	0	0	0	0	0	0	5,154,078
Inversiones Financieras y Otras Provisiones	0	0	0	0	0	0	5,154,078
Participaciones y Aportaciones	0	0	0	0	0	0	5,154,078
Deuda Pública	0	0	0	0	0	0	5,154,078
Total del Gasto	5,154,078	1,770,762	6,924,841	5,557,052	5,557,052	5,557,052	5,154,078

M en I. P. MARÍA GUANAJUPE GÓMEZ RODRÍGUEZ DIRECTORA DEL IMM
 M en I. T. IVONE HERNÁNDEZ GÓMEZ JEFA DEL DEPARTAMENTO DE ADMINISTRACIÓN



Instituto Municipal de la Mujer

INSTITUTO MUNICIPAL DE LA MUJER EN SAN JUAN DEL RIO, QRO

Cuenta Pública 2022

Estado Analítico del Ejercicio del Presupuesto de Egresos
 Clasificación Económica (por Tipo de Gasto)
 Del 1 de Enero al 31 de Diciembre de 2022

Concepto	Egresos					
	Aprobado 1	Ampliaciones/ (Reducciones) 2	Modificado 3 = (1 + 2)	Devengado 4	Pagado 5	Subejercicio 6 = (3 - 4)
Gasto Corriente	5,154,078	1,755,182	6,909,261	5,541,472	5,420,989	1,367,789
Gasto de Capital	0	15,580	15,580	15,580	15,580	0
Amortización de la Deuda y Disminución de Pasivos	0	0	0	0	0	0
Pensiones y Jubilaciones	0	0	0	0	0	0
Participaciones	0	0	0	0	0	0
Total del Gasto	5,154,078	1,770,762	6,924,841	5,557,052	5,436,569	1,387,789

En I.P. **MARÍA GUADALUPE GÓMEZ RODRÍGUEZ**
 DIRECTORA DEL IMIM

En E.I.T. **IVONE HERNÁNDEZ GÓMEZ**
 JEFA DEL DEPARTAMENTO DE ADMINISTRACIÓN

INSTITUTO MUNICIPAL DE LA MUJER EN SAN JUAN DEL RIO, QRO
 Cuenta Pública 2022
 Estado Analítico del Ejercicio del Presupuesto de Egresos
 Clasificación Funcional (Finalidad y Función)
 Del 1 de Enero al 31 de Diciembre de 2022

Concepto	Egresos						Subjetivo 6 = (3-4)
	Aprobado 1	Ampliaciones/ (Reducciones) 2	Modificado 3 = (1+2)	Devengado 4	Pagado 5		
Gobierno							
Legislación	0	0	0	0	0	0	0
Justicia	0	0	0	0	0	0	0
Coordinación de la Política de Gobierno	0	0	0	0	0	0	0
Relaciones Exteriores	0	0	0	0	0	0	0
Asuntos Financieros y Hacendarios	0	0	0	0	0	0	0
Seguridad Nacional	0	0	0	0	0	0	0
Asuntos de Orden Público y de Seguridad Interior	0	0	0	0	0	0	0
Otros Servicios Generales	0	0	0	0	0	0	0
Desarrollo Social							
Protección Ambiental	5,154,078	1,770,762	6,924,841	5,557,052	5,436,569	1,367,789	0
Vivienda y Servicios a la Comunidad	0	0	0	0	0	0	0
Salud	0	0	0	0	0	0	0
Recreación, Cultura y Otras Manifestaciones Sociales	0	0	0	0	0	0	0
Educación	0	0	0	0	0	0	0
Protección Social	0	0	0	0	0	0	0
Otros Asuntos Sociales	5,154,078	1,770,762	6,924,841	5,557,052	5,436,569	1,367,789	0
Desarrollo Económico							
Asuntos Económicos, Comerciales y Laborales en General	0	0	0	0	0	0	0
Agropecuaria, Silvicultura, Pesca y Caza	0	0	0	0	0	0	0
Combustibles y Energía	0	0	0	0	0	0	0
Minería, Manufacturas y Construcción	0	0	0	0	0	0	0
Transporte	0	0	0	0	0	0	0
Comunicaciones	0	0	0	0	0	0	0
Turismo	0	0	0	0	0	0	0
Ciencia, Tecnología e Innovación	0	0	0	0	0	0	0
Otras Industrias y Otros Asuntos Económicos	0	0	0	0	0	0	0
Otras no Clasificadas en Funciones Anteriores							
Transacciones de la Deuda Pública / Costo Financiero de la Deuda	0	0	0	0	0	0	0
Transferencias, Participaciones y Aportaciones entre Diferentes Niveles y Ordenes de Gobierno	0	0	0	0	0	0	0
Sanearamiento del Sistema Financiero	0	0	0	0	0	0	0
Adeudos de Ejercicios Fiscales Anteriores	0	0	0	0	0	0	0
Total del Gasto	5,154,078	1,770,762	6,924,841	5,557,052	5,436,569	1,367,789	

 M en I.P. ~~MARIA GUERRALUPE GÓMEZ RODRÍGUEZ~~
 DIRECTORA DEL IMM

 M en E.I.T. ~~IVONE HERNÁNDEZ GÓMEZ~~
 JEFA DEL DEPARTAMENTO DE ADMINISTRACIÓN

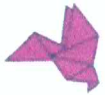

**Instituto Municipal
de la Mujer**

CUENTA PÚBLICA 2021

INSTITUTO MUNICIPAL DE LA MUJER EN SAN JUAN DEL RÍO, QRO.

CONCILIACIÓN

A handwritten signature in blue ink, consisting of several overlapping strokes.

Cuenta Pública 2022
INSTITUTO MUNICIPAL DE LA MUJER EN SAN JUAN DEL RIO, QRO
 Conciliación entre los Ingresos Presupuestarios y Contables
 Correspondiente del 1 de Enero al 31 de Diciembre de 2022
 (Cifras en pesos)



1. Total de Ingresos Presupuestarios	6,771,370
2. Mas Ingresos Contables No Presupuestarios	0
2.1 Ingresos Financieros	0
2.2 Incremento por Variación de Inventarios	0
2.3 Disminución del Exceso de Estimaciones por Pérdida o Deterioro u Obsolescencia	0
2.4 Disminución del Exceso de Provisiones	0
2.5 Otros Ingresos y Beneficios Varios	0
2.6 Otros Ingresos Contables No Presupuestarios	0
3. Menos Ingresos Presupuestarios No Contables	0
3.1 Aprovechamientos Patrimoniales	0
3.2 Ingresos Derivados de Financiamientos	0
3.3 Otros Ingresos Presupuestarios No Contables	0
4. Total de Ingresos Contables	6,771,370

M. en E.I.T. IVONE HERNÁNDEZ GÓMEZ
 JEFA DEL DEPARTAMENTO DE
 ADMINISTRACIÓN

M en I.P. MARÍA GUADALUPE GÓMEZ
 RODRÍGUEZ
 DIRECTORA DEL IMM

1. Total de Egresos Presupuestarios	5,557,052
2. Menos Egresos Presupuestarios No Contables	15,580
2.1 Materias Primas y Materiales de Producción y Comercialización	0
2.2 Materiales y Suministros	0
2.3 Mobiliario y Equipo de Administración	15,580
2.4 Mobiliario y Equipo Educativo y Recreativo	0
2.5 Equipo e Instrumental Médico y de Laboratorio	0
2.6 Vehículos y Equipo de Transporte	0
2.7 Equipo de Defensa y Seguridad	0
2.8 Maquinaria, Otros Equipos y Herramientas	0
2.9 Activos Biológicos	0
2.10 Bienes Inmuebles	0
2.11 Activos Intangibles	0
2.12 Obra Pública en Bienes de Dominio Público	0
2.13 Obra Pública en Bienes Propios	0
2.14 Acciones y Participaciones de Capital	0
2.15 Compra de Títulos y Valores	0
2.16 Concesión de Préstamos	0
2.17 Inversiones en Fideicomisos, Mandatos y Otros Análogos	0
2.18 Provisiones para Contingencias y Otras Erogaciones Especiales	0
2.19 Amortización de la Deuda Pública	0
2.20 Adeudos de Ejercicios Fiscales Anteriores (ADEFAS)	0
2.21 Otros Egresos Presupuestarios No Contables	0
3. Más Gastos Contables No Presupuestarios	0
3.1 Estimaciones, Depreciaciones, Deterioros, Obsolescencia y Amortizaciones	0
3.2 Provisiones	0
3.3 Disminución de Inventarios	0
3.4 Aumento por Insuficiencia de Estimaciones por Pérdida o Deterioro u Obsolescencia	0
3.5 Aumento por Insuficiencia de Provisiones	0
3.6 Otros Gastos	0
3.7 Otros Gastos Contables No Presupuestales	0
4. Total de Gasto Contable	5,541,472

M en I.P. MARIA GUADALUPE GÓMEZ
 RODRÍGUEZ
 DIRECTORA DEL IMM

M. en E.I.T. IVONE HERNÁNDEZ GÓMEZ
 JEFA DEL DEPARTAMENTO DE
 ADMINISTRACIÓN



**Instituto Municipal
de la Mujer**

CUENTA PÚBLICA 2021

INSTITUTO MUNICIPAL DE LA MUJER EN SAN JUAN DEL RÍO, QRO.

ANEXOS

A handwritten signature in blue ink, consisting of several overlapping strokes.



REFERENCIA 1

INSTITUTO MUNICIPAL DE LA MUJER EN SAN JUAN DEL RIO, QRO
RELACIÓN DE APOYOS POR CONCEPTO DE SUBSIDIOS Y DONATIVOS
OTORGADOS DEL 01 DE ENERO AL 31 DE DICIEMBRE DEL 2022

CONCEPTO	AYUDA	SUBSIDIO	SECTOR ECONOMICO O SOCIAL	BENEFICIARIO	CURP	RFC	MONTO PAGADO	OBJETIVO, PROGRAMA O META A LA QUE SE APLICÓ	FUENTE DE FINANCIAMIENTO
NADA QUE MANIFESTAR									

M en I.P. ~~MARÍA GUADALUPE GÓMEZ~~
~~RODRÍGUEZ~~
DIRECTORA DEL IMM

M en E.f.T. IVONE HERNÁNDEZ GÓMEZ
JEFA DEL DEPARTAMENTO DE
ADMINISTRACIÓN

CUENTA CONTABLE	NOMBRE	CONCEPTO	FECHA DE OTORGAMIENTO	SALDO	OBSERVACIONES	FUENTE DE FINANCIAMIENTO
1	INVERSIONES FINANCIERAS A CORTO PLAZO:		0.00	0.00		7
	SUBTOTAL		0.00	0.00		
	CUENTAS POR COBRAR A CORTO PLAZO:		0.00	0.00		
	SUBTOTAL		0.00	0.00		
1123-1	DEUDORES DIVERSOS POR COBRAR A CORTO PLAZO:		31/12/2015	1,080,709.34	ESTA CUENTA ESTA POR DEPURARSE	28 PARTICIPACIONES FEDERALES RAMO
1123-1-001	PRESIDENCIA MUNICIPAL DE SAN JUAN DEL RIO	MINISTRAR PENDIENTE DE				
1123-1-005	SECRETARIA DE HACIENDA Y CREDITO PUBLICO	SALDO A FAVOR DE IMPUESTOS DE ISR	24/09/2021	6,609.00		28 PARTICIPACIONES FEDERALES RAMO
	SUBTOTAL			1,087,318.34		
	INGRESOS POR RECUPERAR A CORTO PLAZO:					
	SUBTOTAL					
	DEUDORES POR ANTICIPOS DE LA TESORERIA A CORTO PLAZO:					
	SUBTOTAL					
	PRESTAMOS OTORGADOS A CORTO PLAZO:					
	SUBTOTAL					
	OTROS DERECHOS A RECIBIR EFECTIVO O EQUIVALENTES A CORTO PLAZO:					
	SUBTOTAL					
	TOTAL			1,087,318.34		

M en I.P. MARÍA GADALUPE GÓMEZ
RODRÍGUEZ
DIRECTORA DEL IMM

M en E.I.T. MONTE HERNÁNDEZ GÓMEZ
JEFA DEL DEPARTAMENTO DE ADMINISTRACIÓN

Instrucciones:

- 1 NÚMERO DE CUENTA CONTABLE DE ACUERDO AL PLAN DE CUENTAS PUBLICADO POR EL CONAC 22/11/2010 Y EN PERIODO OFICIAL DEL ESTADO DE QUERÉTARO LA
 - 2 NOMBRE DE CADA UNO DE LOS DEUDORES AGRUADOS POR CUENTA DE MAYOR.
 - 3 MOTIVO O CONCEPTO POR EL QUE SE ORIGINA LA CUENTA POR COBRAR.
 - 4 FECHA EN QUE SE ORIGINÓ LA CUENTA POR COBRAR (DÍA, MES Y AÑO).
 - 5 SUMA QUE DEBE CORRESPONDER AL SALDO MANIFESTADO EN EL ESTADO DE SITUACIÓN FINANCIERA.
 - 6 SI LAS CUENTAS POR COBRAR SE DERIVAN DE RECURSOS FEDERALES ETIQUETADOS U OTROS RECURSOS TAMBIEN ETIQUETADOS, INDICAR PROCEDENCIA DEL RECURSO
 - 7 ESTA CLASIFICACIÓN PERMITE IDENTIFICAR LAS FUENTES U ORIGENES DE LOS INGRESOS QUE FINANCIAN LOS EGRESOS Y PRECISAR LA ORIENTACIÓN ESPECÍFICA DE CADA
- Notas:
EN EL CASO DE QUE EL SALDO SE INTEGRO DE VARIAS PARTIDAS LA ENTIDAD DEBERÁ INDICAR LA FECHA DE REFERENCIA DE CADA UNA DE ELLAS, DESGLOSARLAS Y LOS CONCEPTOS SON ENUNCIATIVOS, LA ENTIDAD ENLISTARÁ LOS QUE LE SEAN APLICABLES SEGÚN SU CATÁLOGO

PSIVO CIRCULANTE

CUENTA CONTABLE	NOMBRE	CONCEPTO	FECHA DE ORIGEN	DE UNO A DOS AÑOS	DE UNO A MENOR DE UN AÑO	SALDO	OBSERVACIONES	FUENTE DE FINANCIAMIENTO
2110	CUENTAS POR PAGAR CORTO PLAZO							
2111	SERVICIOS POR PAGAR A CORTO PLAZO							
2111-1	REMUNERACION POR PAGAR AL PERSONAL DE CARACTER PERMANENTE A CORTO PLAZO	Remuneración por pagar a servidores publicos	01-01-20216	\$ 52.690.87		\$ 52.690.87	POR DEPURAR CUENTA	PARTICIPACIONES FEDERALES
2112	PROVEEDORES POR PAGAR A CORTO PLAZO							
2112-1	DEUDAS POR ADQUISICION DE BIENES Y CONTRATACION DE SERVICIOS POR PAGAR A CORTO PLAZO							
2112-1-000011	INFORMATICA UG, S.A. DE C.V.	ADQUISICION DE COMBUSTIBLE	30/12/2022	\$ 4.842.66		\$ 4.842.66	LA CUENTA SE SALDARA EN ENERO 2023	PARTICIPACIONES FEDERALES
2117	RETENCIONES Y CONTRIBUCIONES POR PAGAR A CORTO PLAZO							
2117-1	RETENCIONES DE IMPUESTOS POR PAGAR A CORTO PLAZO							
2117-1-002	ISR RETENIDO SOBRE HONORARIOS ASIMILADOS	GASTO COMPROMETIDO PARA EL PAGO DEL IMPUESTO ISR DE HONORARIOS PROFESIONALES DEL MES DE DICIEMBRE 2022		\$ 6.776.55		\$ 6.776.55	LA CUENTA SE SALDARA EN ENERO 2023	PARTICIPACIONES FEDERALES
2117-3	IMPUESTO Y DERECHOS POR PAGAR A CORTO PLAZO							
2117-3981	IMPUESTO SOBRE NOMINAS Y OTROS QUE SE DERIVEN DE UNA RELACION LABORAL	MES DE DICIEMBRE 2022	30/12/2022	\$ 12.999.00		\$ 12.999.00	LA CUENTA SE SALDARA EN ENERO 2023	PARTICIPACIONES FEDERALES
2117-5	IMPUESTOS SOBRE NOMINAS Y OTROS QUE SE DERIVEN DE UNA RELACION LABORAL							
2117-5-001	IMPUESTO QUE DERIVEN DE UNA RELACION LABORAL (ISR)	GASTO COMPROMETIDO PARA EL PAGO DEL IMPUESTO ISR DE HONORARIOS PROFESIONALES DEL MES DE DICIEMBRE 2022		\$ 11.132.73		\$ 11.132.73	LA CUENTA SE SALDARA EN ENERO 2023	PARTICIPACIONES FEDERALES
2117-5-002	IMPUESTO SOBRE NOMINA	PAGO DE IMPUESTO ISN	09/09/2021	\$ 73.984.09		\$ 73.984.09	POR DEPURAR CUENTA	PARTICIPACIONES FEDERALES
2117-5-003	ISR RETENIDO SUELDOS Y SALARIOS	PAGO DEL IMPUESTO ISR DE SUELDOS Y SALARIOS DEL MES DE DICIEMBRE 2022	29/12/2022	\$ 87.337.87		\$ 87.337.87	LA CUENTA SE SALDARA EN ENERO 2023	PARTICIPACIONES FEDERALES
2119	OTRAS CUENTAS POR PAGAR A CORTO PLAZO							
2119-9	OTRAS CUENTAS POR PAGAR A CORTO PLAZO							
2119-9-001	OTRAS CUENTAS POR PAGAR A CORTO PLAZO	Acreedor	01-01-20216	\$ 36.889.00		\$ 36.889.00	POR DEPURAR CUENTA	PARTICIPACIONES FEDERALES
2199	OTROS PASIVOS A CORTO PLAZO							
2199-1	OTROS PASIVOS A CORTO PLAZO	DEPOSITO DE TERCEROS NO IDENTIFICADO EN LAS CUENTAS BANCARIAS DEL IMM	24/02/2022		\$ 30.00	\$ 30.00	POR DEPURAR CUENTA	PARTICIPACIONES FEDERALES
TOTAL DE PASIVO CIRCULANTE						\$ 249.763.77		
						\$ 286.682.77		

M en I.P. MARÍA GUADALUPE GÓMEZ RODRÍGUEZ DIRECTORA DEL IMM
M en E.I.T. IVONE HERNÁNDEZ GÓMEZ JEFA DEL DEPARTAMENTO DE ADMINISTRACION

1 NÚMERO DE CUENTA CONTABLE DE ACUERDO AL PLAN DE CUENTAS PUBLICADO POR EL CONAC 22/11/2010 Y EN PERÍODICO OFICIAL DEL ESTADO DE QUERÉTARO LA "SOMBRA DE ARTEGA" DEL 22/01/2011
2 NOMBRE DE CADA UNO DE LOS PROVEEDORES, ACREEDORES, ETC.
3 MOTIVO POR EL QUE SE ORIGINA LA CUENTA POR PAGAR
4 FECHA DE ORIGEN DE LA CUENTA POR PAGAR
5 SUMA QUE DEBE CORRESPONDER AL SALDO MANIFESTADO EN LA BALANZA DE COMPROBACION ANUALIZADA
6 COMENTARIOS DE USO LIBRE PARA LA ENTIDAD
7 ESTA CLASIFICACION PERMITE IDENTIFICAR LAS FUENTES U ORIGENES DE LOS INGRESOS QUE FINANCIAN LOS EGRESOS Y PRECISAR LA ORIENTACION ESPECIFICA DE CADA FUENTE A EFECTO DE CONTROLAR SU APLICACION
EN EL CASO DE QUE EL SALDO SE INTEGRE DE VARIAS PARTIDAS LA ENTIDAD DEBERA INDICAR LA FECHA DE REFERENCIA DE CADA UNA DE ELLAS, DESGLOSARLAS Y SUMARIZAR LOS SUB-TOTALES.
LOS CONCEPTOS SON ENUNCIATIVOS, LA ENTIDAD ENLISTARA LOS QUE LE SEAN APLICABLES SEGUN SU CATÁLOGO

820000



ESTADO ANALITICO DE INGRESOS POR FUENTE DE FINANCIAMIENTO

Rubro de Ingresos por Fuente de Financiamiento	Ingresos Estimados (1)	Ampliaciones / Reducciones (2)	Ingresos/Egresos Modificados (3 = 1+2)	Ingresos/Egresos Devengados (4)	Ingresos Recaudados (5)	Diferencia (6 = 5-1)
INGRESOS POR FUENTE DE FINANCIAMIENTO	5,000,000.00	154,660.45	5,154,660.45	-	5,000,689.95	689.95
Productos Financieros	-	689.95	689.95	689.95	689.95	689.95
Participaciones, Aportaciones, Convenios, Incentivos Derivados de la Colaboración Fiscal	5,000,000.00	153,970.50	5,153,970.50	5,000,000.00	5,000,000.00	-
Fondo general de participaciones	5,000,000.00	153,970.50	5,153,970.50	5,000,000.00	5,000,000.00	-

ESTADO ANALITICO DEL EJERCICIO DEL PRESUPUESTO DE EGRESOS CLASIFICACIÓN POR OBJETO DEL GASTO.

Concepto	Egresos Aprobados (1)	Ampliaciones/Redu	Ingresos/Egresos Modificados (3 = 1+2)	Egresos Comprometidos (4)	Ingresos/Egresos Devengados (5)	Egresos Ejercidos (6)	Egresos Pagados (7)	Subejercicio (8 = 3-5)
TOTAL EGRESOS POR FUENTE DE FINANCIAMIENTO	\$ 5,154,078.16	\$ 689.95	\$ 5,154,768.11	\$ 4,779,687.19	\$ 4,779,687.19	\$ 4,659,203.96	\$ 4,659,203.96	\$ 375,080.92
PARTICIPACIONES FEDERALES	\$ 5,154,078.16	\$ 689.95	\$ 5,154,768.11	\$ 4,779,687.19	\$ 4,779,687.19	\$ 4,659,203.96	\$ 4,659,203.96	\$ 375,080.92
51000000 SERVICIOS PERSONALES	\$ 3,088,679.13	-\$ 284,255.21	\$ 2,784,423.92	\$ 2,409,343.00	\$ 2,409,343.00	\$ 2,409,343.00	\$ 2,409,343.00	\$ -
52000000 MATERIALES Y SUMINISTROS	\$ 92,000.00	\$ 112,626.64	\$ 204,626.64	\$ 204,626.64	\$ 204,626.64	\$ 199,784.91	\$ 199,784.91	\$ -
53000000 SERVICIOS GENERALES	\$ 1,988,399.03	\$ 161,738.51	\$ 2,150,137.54	\$ 2,150,137.54	\$ 2,150,137.54	\$ 2,034,496.04	\$ 2,034,496.04	\$ -
54000000 TRANSFERENCIAS, ASIGNACIONES, SUBSIDIOS Y OTRAS AYUDAS	\$ 5,000.00	-\$ 5,000.00	\$ -	\$ -	\$ -	\$ -	\$ -	\$ -
55000000 BIENES MUEBLES, INMUEBLES E INTANGIBLES	\$ -	\$ 15,580.01	\$ 15,580.01	\$ 15,580.01	\$ 15,580.01	\$ 15,580.01	\$ 15,580.01	\$ -
56000000 INVERSION PUBLICA	\$ -	\$ -	\$ -	\$ -	\$ -	\$ -	\$ -	\$ -
57000000 INVERSIONES FINANCIERAS Y OTRAS PROVISIONES	\$ -	\$ -	\$ -	\$ -	\$ -	\$ -	\$ -	\$ -
58000000 PARTICIPACIONES Y APORTACIONES	\$ -	\$ -	\$ -	\$ -	\$ -	\$ -	\$ -	\$ -
59000000 DEUDA PUBLICA	\$ -	\$ -	\$ -	\$ -	\$ -	\$ -	\$ -	\$ -
DIFFERENCIA	-\$ 154,078.16	\$ 154,970.50	\$ 197.66	\$ 4,779,687.19	\$ 221,002.76	\$ 4,659,203.96	\$ 341,485.99	\$ 374,390.97

M en I.P. MARÍA GUADALUPE GÓMEZ RODRÍGUEZ
DIRECTORA DEL IMM

M en E.I.T. IVONE HERNÁNDEZ GÓMEZ
JEFA DEL DEPARTAMENTO DE ADMINISTRACIÓN

INSTRUCCIONES DE LLENADO

- Nota: El presente formato deberá requisitarse por cada una de las fuentes de financiamiento, utilizando para ello una hoja del libro de excel por fuente de financiamiento, detallando en cada una de ellas el ingreso y el egreso correspondiente.
- 1.- Ingresos por Fuente de Financiamiento: Deberá de captular el formato por tipo fuente de financiamiento, desglosando los tipos de ingreso
- 2.- Egresos por Fuente de Financiamiento: Deberá reportar los egresos atendiendo a la fuente de financiamiento correspondiente al ingreso.

ESTADO ANALITICO DE INGRESOS POR FUENTE DE FINANCIAMIENTO

Rubro de Ingresos por Fuente de Financiamiento	Ingresos Estimados (1)	Ampliaciones/Reducciones (2)	Ingresos/Egresos Modificados (3 = 1+2)	Ingresos/Egresos Devengados (4)	Ingresos Recaudados (5)	Diferencia (6=5-1)
INGRESOS POR FUENTE DE FINANCIAMIENTO	-	1,770,680.07	1,770,680.07	-	1,770,680.07	1,770,680.07
Productos Financieros	-	20,680.07	20,680.07	20,680.07	20,680.07	20,680.07
Transferencias, Asignaciones, Subsidios y Subvenciones, y Pensiones y Jubilaciones	-	1,750,000.00	1,750,000.00	1,750,000.00	1,750,000.00	1,750,000.00
Transferencias y asignaciones	-	1,750,000.00	1,750,000.00	1,750,000.00	1,750,000.00	1,750,000.00

ESTADO ANALITICO DEL EJERCICIO DEL PRESUPUESTO DE EGRESOS CLASIFICACION POR OBJETO DEL GASTO.

Concepto	Egresos Aprobados (1)	Ampliaciones/Redu	Ingresos/Egresos Modificados (3 = 1+2)	Egresos Comprometidos (4)	Ingresos/Egresos Devengados (5)	Egresos Ejercidos (6)	Egresos Pagados (7)	Subejercicio (8 =3-5)
TOTAL EGRESOS POR FUENTE DE FINANCIAMIENTO	-	1,770,072.41	1,770,072.41	777,364.67	777,364.67	777,364.67	777,364.67	992,707.74
TRANSFERENCIAS Y ASIGNACIONES	-	1,770,072.41	1,770,072.41	777,364.67	777,364.67	777,364.67	777,364.67	992,707.74
5100000 SERVICIOS PERSONALES	-	-	-	-	-	-	-	-
5200000 MATERIALES Y SUMINISTROS	-	145,000.00	145,000.00	12,527.68	12,527.68	12,527.68	12,527.68	132,472.32
5300000 SERVICIOS GENERALES	-	1,625,072.41	1,625,072.41	764,836.99	764,836.99	764,836.99	764,836.99	860,235.42
DIFERENCIA	-	607.66	607.66	777,364.67	993,315.40	777,364.67	993,315.40	777,972.33

M en I.P. ~~MARIA GUADALUPE GOMEZ RODRIGUEZ~~
DIRECTORA DEL INIM

M en E.I.T. ~~IVONE HERNANDEZ GÓMEZ~~
JEFA DEL DEPARTAMENTO DE ADMINISTRACIÓN

INSTRUCCIONES DE LLENADO

Nota: El presente formato debera registrarse por cada una de las fuentes de financiamiento, utilizando para ello una hoja del libro de excel por fuente de financiamiento, detallando en cada una de ellas el ingreso y el egreso correspondiente.
1.- Ingresos por Fuente de Financiamiento: Debera de captular el formato **por tipo fuente de financiamiento, desglosando los tipos de ingreso**
2.- Egresos por Fuente de Financiamiento: Debera reportar los egresos atendiendo a la fuente de financiamiento correspondiente al ingreso.

Plantilla de Personal Base.

REFERENCIAS
000031

NÚMERO DE EMPLEADO	NOMBRE DEL EMPLEADO	REGISTRO FEDERAL DE CONTRIBUYENTES	CLAVE ÚNICA DE REGISTRO DE POBLACIÓN	DEPENDENCIA	CENTRO DE TRABAJO ADSCRIPCIÓN	PUESTO	HORARIO (JORNADA LABORAL)	FECHA DE ALTA	FECHA DE BAJA*	SUELDO MENSUAL BRUTO	FUENTE DE FINANCIAMIENTO **
092	MARIA GUADALUPE GOMEZ RODRIGUEZ	GORG830727UJ2	GORG830727MOTMDD02	INSTITUTO MUNICIPAL DE LA MUJER, EN SAN JUAN DEL RIO	INSTITUTO MUNICIPAL DE LA MUJER, EN SAN JUAN DEL RIO	DIRECTORA	09:00 A 16:00	02/10/2021		54,417	PARTICIPACIONES FEDERALES RAMO 28
001	ROSA MARTINEZ ZUÑIGA	MARZ6905128V3	MARZ690512MQTRS06	INSTITUTO MUNICIPAL DE LA MUJER, EN SAN JUAN DEL RIO	INSTITUTO MUNICIPAL DE LA MUJER, EN SAN JUAN DEL RIO	ASISTENTE DE TRABAJO SOCIAL Y ATENCION CIUDADANA	09:00 A 16:00	24/02/2005		8,221	PARTICIPACIONES FEDERALES RAMO 28
058	MAGDALENA LORENA VELAZQUEZ RUIZ	VERM620525TQ0	VERM620525MQTLZG14	INSTITUTO MUNICIPAL DE LA MUJER, EN SAN JUAN DEL RIO	INSTITUTO MUNICIPAL DE LA MUJER, EN SAN JUAN DEL RIO	COORDINADORA DECONSTRUYENDO REDES	09:00 A 16:00	07/04/2014		14,885	PARTICIPACIONES FEDERALES RAMO 28
077	AMAYRANIL ESTRELLA CARRILLO	EECA890919KJ5	EECA890919MQTSRM01	INSTITUTO MUNICIPAL DE LA MUJER, EN SAN JUAN DEL RIO	INSTITUTO MUNICIPAL DE LA MUJER, EN SAN JUAN DEL RIO	COORDINADORA DE AREA JURIDICA	09:00 A 16:00	17/08/2020		14,885	PARTICIPACIONES FEDERALES RAMO 28
093	IVONE HERNANDEZ GOMEZ	HEG1950206E53	HEG1950206QTRMV04	INSTITUTO MUNICIPAL DE LA MUJER, EN SAN JUAN DEL RIO	INSTITUTO MUNICIPAL DE LA MUJER, EN SAN JUAN DEL RIO	JEFA DEL DEPARTAMENTO DE ADMINISTRACION	09:00 A 16:00	25/10/2021		31,240	PARTICIPACIONES FEDERALES RAMO 28
081	ANDREA JAZMIN GONZALEZ CASTILLO	GOCA960704T56	GOCA960704MGTNSM00	INSTITUTO MUNICIPAL DE LA MUJER, EN SAN JUAN DEL RIO	INSTITUTO MUNICIPAL DE LA MUJER, EN SAN JUAN DEL RIO	COORDINADORA DE PSICOLOGIA	09:00 A 16:00	28/01/2022		14,885	PARTICIPACIONES FEDERALES RAMO 28
095	LETCIA ALVAREZ URIBE	AAUL740919DW4	AAUL740919MDFLRT05	INSTITUTO MUNICIPAL DE LA MUJER, EN SAN JUAN DEL RIO	INSTITUTO MUNICIPAL DE LA MUJER, EN SAN JUAN DEL RIO	ASISTENTE DE DIRECCION	09:00 A 16:00	01/08/2022		10,597	PARTICIPACIONES FEDERALES RAMO 28
064	MA. ISABEL PACHECO ENRIQUEZ	PAEI640820AF5	PAEI640820MQTCNS18	INSTITUTO MUNICIPAL DE LA MUJER, EN SAN JUAN DEL RIO	INSTITUTO MUNICIPAL DE LA MUJER, EN SAN JUAN DEL RIO	COORDINADORA DE SALUD	09:00 A 16:00	30/10/2020	23/09/2022	14,885	PARTICIPACIONES FEDERALES RAMO 28
074	SUSANA MUIERO RODRIGUEZ	MURST30622RG5	MURST30622MDFLDS02	INSTITUTO MUNICIPAL DE LA MUJER, EN SAN JUAN DEL RIO	INSTITUTO MUNICIPAL DE LA MUJER, EN SAN JUAN DEL RIO	ASISTENTE DE DIRECCION	09:00 A 16:00	13/06/2020	28/01/2022	10,597	PARTICIPACIONES FEDERALES RAMO 28
087	ANA CRISTINA SANCHEZ LAMADRID	SALLA690722TP2	SALLA690722MQTNMNO9	INSTITUTO MUNICIPAL DE LA MUJER, EN SAN JUAN DEL RIO	INSTITUTO MUNICIPAL DE LA MUJER, EN SAN JUAN DEL RIO	ASISTENTE DE ADMINISTRACION	09:00 A 16:00	25/03/2021	28/01/2022	8,221	PARTICIPACIONES FEDERALES RAMO 28

NOTAS:

- Entregarse en archivo electrónico formatos Excel y PDF
- * La fecha de baja, en su caso por el periodo del 01 de enero al 31 de diciembre del ejercicio auditado.
- ** Identificar la fuente de financiamiento con la que se pagó. Tipo de Recurso: - Federal (Fondo), Programa, Convenio, Ramo), Estatal, Propio.

NÚMERO DE EMPLEADO	NOMBRE DEL EMPLEADO	REGISTRO FEDERAL DE CONTRIBUYENTES	CLAVE ÚNICA DE REGISTRO DE POBLACIÓN	DEPENDENCIA	CENTRO DE TRABAJO ADSCRIPCIÓN	PUESTO	HORARIO (JORNADA LABORAL)	FECHA DE ALTA	FECHA DE BAJA*	SUELDO MENSUAL BRUTO	FUENTE DE FINANCIAMIENTO**
081	ANDBEA JAZMIN GONZALEZ CASTILLO	GOCA9607047S6	GOCA960704MGTNSN00	INSTITUTO MUNICIPAL DE LA MUJER, EN SAN JUAN DEL RIO	INSTITUTO MUNICIPAL DE LA MUJER, EN SAN JUAN DEL RIO	PSICOLOGA	09:00 A 16:00	27/01/2022	27/01/2022	11110	PARTICIPACIONES FEDERALES RAMO 28
090	ALONDRA MALEIVA AGUILAR	MAAA940323K4A	MAAA940323MQTLGL09	MUNICIPAL DE LA MUJER, EN SAN JUAN DEL RIO	MUNICIPAL DE LA MUJER, EN SAN JUAN DEL RIO	TRABAJO SOCIAL Y ATENCION CIUDADANA	09:00 A 16:00	07/10/2021	28/01/2022	10000	PARTICIPACIONES FEDERALES RAMO 28
091	MONICA ITZEL SANCHEZ ROCHA	SARM880723F49	SARM880723MDFNCN01	MUNICIPAL DE LA MUJER, EN SAN JUAN DEL RIO	MUNICIPAL DE LA MUJER, EN SAN JUAN DEL RIO	PSICOLOGA	09:00 A 16:00	07/10/2021		11110	PARTICIPACIONES FEDERALES RAMO 28
094	MARNAY GUADALUPE LOPEZ QUINTANA	LOGM861212EA5	LOGM861212MQTPNR02	INSTITUTO MUNICIPAL DE LA MUJER, EN SAN JUAN DEL RIO	INSTITUTO MUNICIPAL DE LA MUJER, EN SAN JUAN DEL RIO	COORDINADORA DE TRABAJO SOCIAL Y ATENCION CIUDADANA	09:00 A 16:00	01/02/2022		11110	PARTICIPACIONES FEDERALES RAMO 28

NOTAS:

- Entregarse en archivo electrónico formatos Excel y PDF
- * La fecha de baja, en su caso por el periodo del 01 de enero al 31 de diciembre del ejercicio auditado.
- ** Identificar la fuente de financiamiento con la que se pagó. Tipo de Recurso: - Federal (Fondo, Programa, Convenio, Ramo); Estatal, Propio.

Plantilla de Personal Eventual.

NÚMERO DE EMPLEADO	NOMBRE DEL EMPLEADO	REGISTRO FEDERAL DE CONTRIBUYENTES	CLAVE ÚNICA DE REGISTRO DE POBLACIÓN	DEPENDENCIA	CENTRO DE TRABAJO ADSCRIPCIÓN	PUESTO	HORARIO (JORNADA LABORAL)	FECHA DE INICIO	FECHA DE CONCLUSIÓN	SUELDO MENSUAL BRUTO	FUENTE DE FINANCIAMIENTO*
NADA QUE MANIFESTAR											

- NOTAS:
- Entregarse en archivo electrónico formatos Excel y PDF
 - * Identificar la fuente de financiamiento con la que se pagó. Tipo de Recurso: - Federal (Fondo, Programa, Convenio, Ramo); Estatal, Propio.

M en I.P. **MARÍA GUADALUPE GÓMEZ RODRÍGUEZ**
DIRECTORA DEL IMI

M en E.I.T. **IVONE HERNÁNDEZ GÓMEZ**
JEFA DEL DEPARTAMENTO DE ADMINISTRACIÓN

INSTITUTO MUNICIPAL DE LA MUJER EN SAN JUAN DEL RÍO
NOTAS A LOS ESTADO FINANCIEROS AL 31 DE DICIEMBRE DEL 2022

Con el propósito de dar cumplimiento a los artículos 46 y 49 de la Ley General de Contabilidad Gubernamental (LGCG), así como a la normatividad emitida por el Consejo Nacional de Armonización Contable (CONAC), en seguida, se presentan las notas a los estados financieros correspondientes al cierre del mes de Diciembre de 2022.

Los tres tipos de notas que acompañan a los estados financieros, son:

- a) Notas de gestión administrativa
- b) Notas de desglose;
- b) Notas de memoria (cuentas de orden), y

a) NOTAS DE GESTIÓN ADMINISTRATIVA

Introducción

Se presentan los Estados Financieros de este Instituto, los cuales proveen de información financiera a los principales usuarios de la misma, al Congreso y a los ciudadanos.

El objetivo del presente documento es la revelación del contexto y de los aspectos económicos-financieros más relevantes que influyeron en las decisiones del período, y que deberán ser considerados en la elaboración de los estados financieros para la mayor comprensión de los mismos y sus particularidades.

De esta manera, se informa y explica la respuesta del gobierno a las condiciones relacionadas con la información financiera de cada período de gestión; además, de exponer aquellas políticas que podrían afectar la toma de decisiones en períodos posteriores.

1. Autorización e Historia

- a) Fecha de creación del ente: 01 de abril de 2005
- b) Principales cambios en su estructura: Se crea el Instituto Municipal de la Mujer en San Juan del Río, Qro., con el carácter de organismo público descentralizado de la Administración Pública Municipal, dotado de personalidad jurídica y patrimonio propios para el pleno cumplimiento de sus atribuciones, objetivos y fines, los cuales modificaron su organigrama como más adelante se detalla.

2. Panorama Económico y Financiero

Este Instituto Municipal de la Mujer en San Juan de Río, Qro. Informa que las principales condiciones económicas- financieras bajo las cuales está operando; y las cuales influyeron en la toma de decisiones de la administración; se enfoca única y exclusivamente al Plan de Desarrollo Municipal 2021-2024 considerando el Marco Normativo en materia de igualdad de género conforme a lo siguiente:

La igualdad de Género es un principio jurídico fundamental para el desarrollo humano y ha sido una aspiración histórica de las mujeres que aumentaron la fuerza en el contexto de la Ilustración, cuando las sociedades modernas proclamaron la igualdad de derechos como un valor universal de los ciudadanos del estado, que no incluía las mujeres en el mismo estado en el que se incluyeron los hombres.

De conformidad con lo dispuesto en el Plan de Desarrollo Municipal 2021-2024 en el primer eje Calidad de Vida tiene como objetivo estratégico Generar las condiciones que promuevan la igualdad en el acceso a la salud, educación, deporte, cultura para toda la población de San Juan del Río, para encaminar a una sociedad

NOTAS A LOS ESTADO FINANCIEROS AL 31 DE DICIEMBRE DEL 2022

equitativa e integradora, que se base en la coordinación, cohesión y confianza. Lo que permitirá mejorar la calidad de vida de los Sanjuanenses, motivo por el cual, es necesaria la colaboración interinstitucional de cada uno de los niveles de gobierno, conjuntamente con la participación ciudadana.

3. Organización y Objeto Social

- a) **Objeto social:** El Instituto tendrá por objeto promover, fomentar y elaborar normas relativas a la atención de la mujer; elaborar y ejecutar las acciones previstas en el Programa Municipal de las Mujeres; así como coordinar las políticas públicas instrumentadas por el Gobierno Municipal en la materia, dirigidas a asegurar la igualdad de derechos y oportunidades con el varón, garantizar el ejercicio pleno de todos los derechos de la mujer e impulsar el desarrollo integral del género, para alcanzar su plena participación en la vida económica, política, social y cultural del Municipio.

- b) **Principal actividad:**

Para efecto del cumplimiento de su objeto, el Instituto tendrá las siguientes atribuciones:

- I. Elaborar, actualizar, coordinar e instrumentar, con base en los diagnósticos de cada sector involucrado, el Programa Municipal de las Mujeres, que será el documento que oriente la conducción de la tarea pública, privada, social, política, económica, cultural, profesional y académica, para mejorar la condición social de la mujer en un marco de equidad y lograr su integración con una participación plena y efectiva en todos los órdenes.
- II. Integrar, con base en los programas de los sectores participantes, el apartado relativo al programa operativo anual de acciones de gobierno a favor de las mujeres.
- III. Asesorar y coordinar el trabajo del Gobierno Municipal para la realización de las acciones dirigidas a lograr los objetivos del Programa Municipal de las Mujeres.
- IV. Promover, proteger, informar y difundir los derechos de la mujer, consagrados en la Constitución Política de los Estados Unidos Mexicanos y demás ordenamientos legales, como son los derechos en materia de educación, salud, trabajo, participación política, medios de comunicación y medio ambiente, así como dar orientación sobre las políticas y programas que existen en relación con la igualdad de derechos.
- V. Promover y fomentar entre la sociedad, la cultura de la no violencia y de la no discriminación en contra de la mujer en todos los ámbitos de la vida, mediante la instrumentación de acciones concretas para mejorar su condición social y alcanzar la equidad de géneros.
- VI. Promover, fomentar e impulsar las condiciones que hagan posible la defensa y el ejercicio pleno de todos los derechos de la mujer; la igualdad de oportunidades, de condiciones y de trato con el varón, así como la participación activa en todos los órdenes de la vida.
- VII. Apoyar la formulación de políticas públicas del Gobierno Municipal a favor de la mujer e impulsar las de la sociedad, para alcanzar la equidad con el varón y su pleno desarrollo integral.
- VIII. Promover, establecer y dar seguimiento a las políticas públicas del Gobierno Municipal a favor de la mujer, mediante la participación de la sociedad y, en particular, de las propias mujeres.

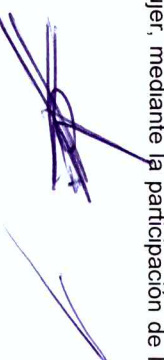

NOTAS A LOS ESTADO FINANCIEROS AL 31 DE DICIEMBRE DEL 2022

- IX. Celebrar y suscribir convenios o acuerdos de apoyos y colaboración con organismos públicos, sociales y privados, nacionales e internacionales, uniendo esfuerzos de participación, para el desarrollo de programas y proyectos a favor de la mujer.
 - X. Promover y establecer vínculos de coordinación y colaboración con los organismos de los Municipios del Estado que se ocupen de los asuntos de las mujeres; así como con organismos de otras Entidades Federativas, y con el Instituto Nacional de las Mujeres para fomentar y apoyar las políticas, programas y acciones en materia de equidad de género y de igualdad de derechos y oportunidades para las mujeres.
 - XI. Actuar como Órgano de Consulta, Capacitación y Asesoría del Ayuntamiento, del Presidente Municipal, de las dependencias de la Administración Pública Municipal y de los sectores social y privado, en materia de equidad de género e igualdad de derechos y oportunidades para las mujeres, en los casos que así se requiera.
 - XII. Impulsar y promover ante el Ayuntamiento las acciones, reformas y adiciones correspondientes a la legislación estatal o a la reglamentación municipal en materia de atención a la mujer, con el fin de asegurar el marco legal que garantice la igualdad de derechos y oportunidades en los rubros de Educación, Salud, Trabajo, Capacitación, Remuneración, el ejercicio pleno de todos sus derechos y, en general, en todos aquellas áreas que garanticen su acceso equitativo al desarrollo.
 - XIII. Promover en el marco del Programa Municipal de las Mujeres, la creación de instancias de atención integral de la mujer, principalmente en los aspectos jurídicos, médicos, psicológicos y asistenciales, dirigidas a combatir y erradicar toda forma de violencia, desigualdades, discriminaciones y transgresión de derechos.
 - XIV. Fomentar en coordinación con las autoridades del sector salud, la educación para la salud, la salud reproductiva, así como fortalecer las campañas de prevención y atención de cáncer de mama y cérvico - uterino.
 - XV. Promover la realización de programas de atención para las niñas, las mujeres de la tercera edad, las mujeres con capacidades diferentes y de otros grupos vulnerables.
 - XVI. Impulsar y estimular la capacidad productiva de la mujer, promoviendo sus oportunidades de empleo y poniendo en marcha proyectos productivos que contribuyan a la elevación de las condiciones socio - económicas de las mujeres de los medios urbano y rural.
 - XVII. Participar, organizar y coordinar toda clase de actos y eventos donde el tema sea la mujer, a nivel municipal, regional, estatal, nacional e internacional, en su caso.
 - XVIII. Promover estudios e investigaciones para implementar un sistema de información, registro, seguimiento y evaluación de las condiciones sociales, políticas, económicas, culturales de las mujeres en los distintos ámbitos de la sociedad.
 - XIX. Fomentar e impulsar la elaboración de programas y acciones que fortalezcan a la familia como eje de promoción de la igualdad de derechos, oportunidades y responsabilidades sin distinción de sexo.
 - XX. Diseñar y promover los mecanismos de consulta y vigilancia de las políticas de apoyo a la participación e intervención de las mujeres en los diversos campos del desarrollo.
 - XXI. Las demás que le confiera el presente Decreto y el Reglamento Interior del Instituto.
- c) Ejercicio fiscal: Período: del 1 de Enero al 31 de diciembre de 2022.



NOTAS A LOS ESTADO FINANCIEROS AL 31 DE DICIEMBRE DEL 2022

d) Régimen jurídico:
El Instituto estará integrado por los siguientes órganos:

- I. El Consejo Directivo.
- II. La Dirección General.
- III. De Vigilancia.

e) Consideraciones fiscales del ente:

Actividades Económicas:				
Orden	Actividad Económica	Porcentaje	Fecha Inicio	Fecha Fin
1	Defensa de los Derechos Humanos	100	01/06/2018	

Régimenes:

Personas Morales con Fines no Lucrativos

Régimen

Fecha Inicio

Fecha Fin

Obligaciones:

Descripción de la Obligación

Descripción Variación

Fecha Inicio

Fecha Fin

f) E

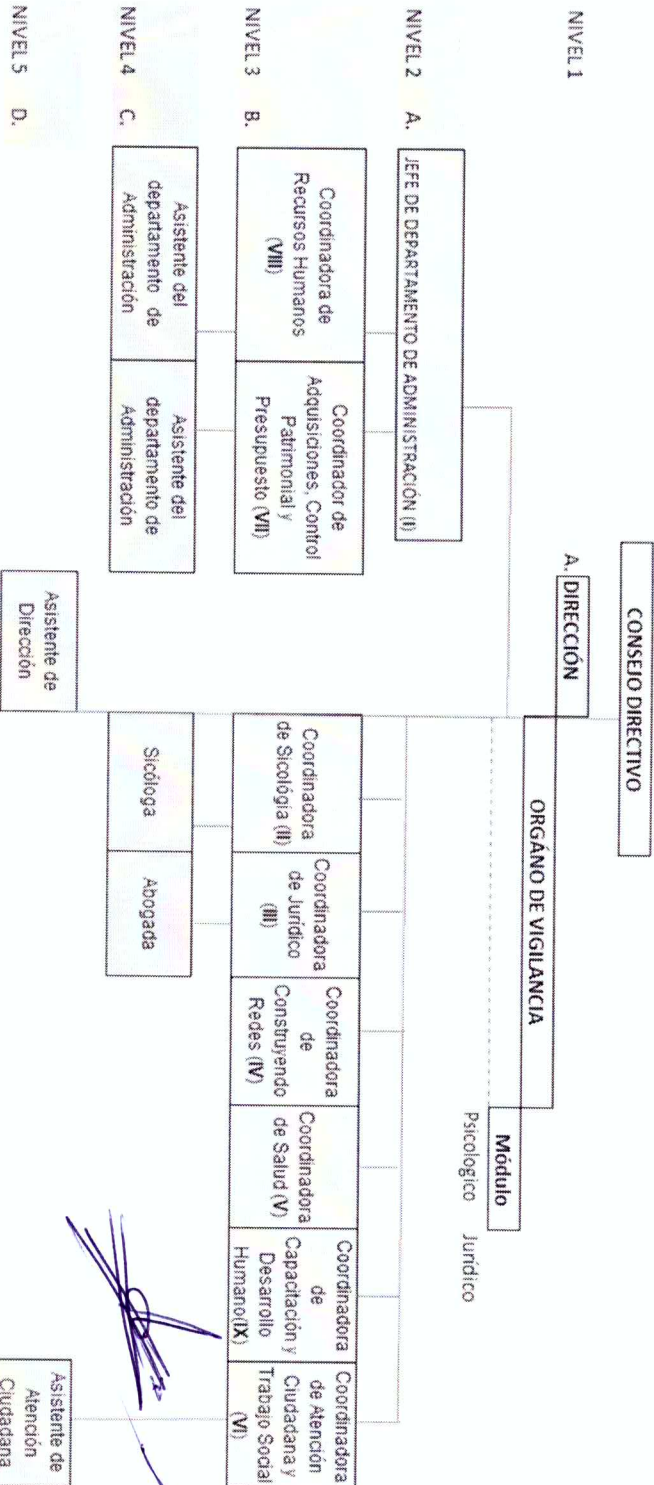

NOTAS A LOS ESTADO FINANCIEROS AL 31 DE DICIEMBRE DEL 2022

g) Fideicomisos, mandatos y análogos de los cuales es fideicomitente o fiduciario:

NADA QUE MANIFESTAR

5. Bases de Preparación de los Estados Financieros

- a) Si se ha observado la normatividad emitida por el CONAC y las disposiciones legales aplicables. La emisión de los estados se efectuó con base en los Postulados de Contabilidad Gubernamental, los Catálogos y clasificadores presupuestarios armonizados, el Plan de Cuentas armonizado estatal y sobre la base de devengado.
- b) La normatividad aplicada para el reconocimiento, valuación y revelación de los diferentes rubros de la información financiera, así como las bases de medición utilizadas para la elaboración de los estados financieros; por ejemplo: costo histórico, valor de realización, valor de recuperación o cualquier otro método empleado y los criterios de aplicación de los mismos.
Para el reconocimiento, valuación y revelación de los diferentes rubros de activo, pasivo y patrimonio se reconocen a valor histórico.
- c) Postulados básicos:
 - 1) Sustancia económica.
 - 2) Entes públicos.
 - 3) Existencia permanente.
 - 4) Revelación suficiente.
 - 5) Importancia relativa.
 - 6) Registro e integración presupuestaria.
 - 7) Consolidación de la información financiera.
 - 8) Devengo contable.
 - 9) Valuación.
 - 10) Dualidad económica.
 - 11) Consistencia.

6. Postulados básicos de Contabilidad Gubernamental (PBCG).

- 1) SUSTANCIA ECONOMICA Es el reconocimiento contable de las transacciones, transformaciones internas y otros eventos, que afectan económicamente al ente público y delimitan la operación del Sistema de Contabilidad Gubernamental (SCG).
- 2) ENTES PUBLICOS Los poderes Ejecutivo, Legislativo y Judicial de la Federación y de las entidades federativas; los entes autónomos de la Federación y de las entidades federativas; los ayuntamientos de los municipios; los órganos político-administrativos de las demarcaciones territoriales del Distrito Federal; y las entidades de la administración pública paraestatal, ya sean federales, estatales o municipales.
- 3) EXISTENCIA PERMANENTE La actividad del ente público se establece por tiempo indefinido, salvo disposición legal en la que se especifique lo contrario.
- 4) REVELACION SUFICIENTE Los estados y la información financiera deben mostrar amplia y claramente la situación financiera y los resultados del ente público.



NOTAS A LOS ESTADO FINANCIEROS AL 31 DE DICIEMBRE DEL 2022

- 5) **IMPORTANCIA RELATIVA** La información debe mostrar los aspectos importantes de la entidad que fueron reconocidos contablemente.
- 6) **REGISTRO E INTEGRACION PRESUPUESTARIA** La información presupuestaria de los entes públicos se integra en la contabilidad en los mismos términos que se presentan en la ley de Ingresos y en el Decreto del Presupuesto Egresos, de acuerdo a la naturaleza económica que le corresponda.
- 7) **CONSOLIDACION DE LA INFORMACION FINANCIERA** Los estados financieros de los entes públicos deberán presentar de manera consolidada la situación financiera, los resultados de operación, el flujo de efectivo o los cambios en la situación financiera y las variaciones a la Hacienda Pública, como si se tratara de un solo ente público.
- 8) **DEVENGO CONTABLE** Los registros contables de los entes públicos se llevarán con base acumulativa. El ingreso devengado, es el momento contable que se realiza cuando existe jurídicamente el derecho de cobro de impuestos, derechos, productos, aprovechamientos y otros ingresos por parte de los entes públicos. El gasto devengado, es el momento contable que refleja el reconocimiento de una obligación de pago a favor de terceros por la recepción de conformidad de bienes, servicios y obra pública contratados; así como de las obligaciones que derivan de tratados, leyes, decretos, resoluciones y sentencias definitivas.
- 9) **VALUACION** Todos los eventos que afecten económicamente al ente público deben ser cuantificados en términos monetarios y se registrarán al costo histórico o al valor económico más objetivo registrándose en moneda nacional.

7 - Normatividad supletoria.

En caso de emplear varios grupos de normatividades (normatividades supletorias), deberá realizar la justificación razonable correspondiente, su alineación con los PBCG y a las características cualitativas asociadas descritas en el Marco Conceptual de Contabilidad Gubernamental (MCCG) y sus modificaciones.

- REGLAMENTO INTERIOR IMM
- REFORMA AL REGLAMENTO INTERIOR DEL INSTITUTO MUNICIPAL DE LA MUJER EN SAN JUAN DEL RIO
- CPEUM
- DECRETO POR EL QUE SE CREA EL IMM
- LCG
- LDF
- Ley Estatal de Acceso de las Mujeres a una Vida Libre de Violencia
- Protocolo Único de Atención y Asistencia Integral personas Violencia de Género
- MANUAL PARA LA PRESTACIÓN DE SERVICIOS JURÍDICOS, PSICOLÓGICOS Y EN TRABAJO SOCIAL PARA LA ATENCIÓN A MUJERES VICTIMAS DE VIOLENCIA DE GÉNERO DEL INSTITUTO MUNICIPAL DE LAS MUJERES EN SAN JUAN DEL RÍO
- CÓDIGO DE ÉTICA Y CONDUCTA DEL IMM
- POLÍTICAS Y LINEAMIENTOS DE SEGURIDAD DEL IMM

8. Para las entidades que por primera vez estén implementando la base de devengado de acuerdo a la Ley de Contabilidad, deberán: no aplica

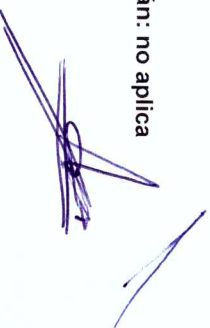

NOTAS A LOS ESTADO FINANCIEROS AL 31 DE DICIEMBRE DEL 2022

9. Políticas de Contabilidad Significativas nada que manifestar respecto a lo siguiente

- a) Actualización: se informará del método utilizado para la actualización del valor de los activos, pasivos y Hacienda Pública/Patrimonio y las razones de dicha elección. Así como informar de la desconexión o reconexión inflacionaria.
- b) Informar sobre la realización de operaciones en el extranjero y de sus efectos en la información financiera gubernamental, considerando entre otros el importe de las variaciones cambiantes reconocidas en el resultado (ahorro o desahorro).
- c) Método de valuación de la inversión en acciones de Compañías subsidiarias no consolidadas y asociadas.
- d) Sistema y método de valuación de inventarios y costo de lo vendido.
- e) Beneficios a empleados: revelar el cálculo de la reserva actuarial, valor presente de los ingresos esperados comparado con el valor presente de la estimación de gastos tanto de los beneficiarios actuales como futuros.
- f) Provisiones: objetivo de su creación, monto y plazo.
- g) Reservas: objetivo de su creación, monto y plazo.
- h) Cambios en políticas contables y corrección de errores junto con la revelación de los efectos que se tendrá en la información financiera del ente público, ya sea retrospectivos o prospectivos.
- i) Reclasificaciones: se deben revelar todos aquellos movimientos entre cuentas por efectos de cambios en los tipos de operaciones.
- j) Depuración y cancelación de saldos.

7. Posición en Moneda Extranjera y Protección por Riesgo Cambiario

Se informará que la entidad no tiene ninguno de los siguientes supuestos sobre:

- a) Activos en moneda extranjera.
- b) Pasivos en moneda extranjera.
- c) Posición en moneda extranjera.
- d) Tipo de cambio.
- e) Equivalente en moneda nacional.

8. Reporte Analítico del Activo

- a) Vida útil, porcentajes de depreciación y amortización utilizados en los diferentes tipos de activos, o el importe de las pérdidas por deterioro reconocidas.
- b) Cambios en el porcentaje de depreciación y amortización y en el valor de los activos ocasionado por deterioro. No se tienen cambios que informar
- c) Importe de los gastos capitalizados en el ejercicio, tanto financieros como de investigación y desarrollo. No se tiene nada que manifestar
- d) Riesgos por tipo de cambio o tipo de interés de las inversiones financieras. No se tienen inversiones financieras
- e) Valor en el ejercicio de los bienes construidos por la entidad. No se construyeron bienes

NOTAS A LOS ESTADO FINANCIEROS AL 31 DE DICIEMBRE DEL 2022

- f) Otras circunstancias de carácter significativo que afecten el activo, tales como bienes en garantía, señalados en embargos, litigios, títulos de inversiones entregados en garantías, baja significativa del valor de inversiones financieras, etc. no tiene nada que reportar
- g) Desmantelamiento de activos; procedimientos; implicaciones; efectos contables. No tiene nada que reportar
- h) Administración de activos; planeación con el objetivo de que el ente los utilice de manera más efectiva. No tiene nada que reportar

Adicionalmente, se deben incluir las explicaciones de las principales variaciones en el activo, en cuadros comparativos como sigue: no se tiene nada que manifestar respecto a lo siguiente:

- a) Inversiones en valores.
- b) Patrimonio de Organismos Descentralizados de Control Presupuestario Indirecto.
- c) Inversiones en empresas de participación mayoritaria.
- d) Inversiones en empresas de participación minoritaria.
- e) Patrimonio de Organismos Descentralizados de Control Presupuestario Directo, según corresponda.

9. Fideicomisos, Mandatos y Análogos

No se tiene nada que manifestar respecto a lo siguiente:

- a) Por ramo administrativo que los reporta.
 - b) Enlistar los de mayor monto de disponibilidad, relacionando aquellos que conforman el 80% de las disponibilidades. Como se informó en la nota 4, la Entidad, no es fideicomitente o fideicomisario de algún fideicomiso o mandato análogo.
- 10. Reporte de la Recaudación**

- a) Análisis del comportamiento de la recaudación correspondiente al ente público o cualquier tipo de ingreso, de forma separada los ingresos locales de los federales.
 - b) Proyección de la recaudación e ingresos en el mediano plazo.
La Entidad, durante el periodo reportado no percibió ingresos por Gestión, solo por transferencias municipales conforme al Presupuesto de Egresos del municipio, así como en mucho menor cuantía por concepto de Otros Ingresos y Beneficios
- 11. Información sobre la Deuda y el Reporte Analítico de la Deuda**

- a) Utilizar al menos los siguientes indicadores: deuda respecto al PIB y deuda respecto a la recaudación tomando, como mínimo, un periodo igual o menor a 5 años.
- b) Información de manera agrupada por tipo de valor gubernamental o instrumento financiero en la que se consideren intereses, comisiones, tasa, perfil de vencimiento y otros gastos de la deuda.
La Entidad, no ha contratado ningún tipo de obligaciones de deuda pública.

12. Calificaciones otorgadas

Informar, tanto del ente público como cualquier transacción realizada, que haya sido sujeta a una calificación crediticia.
Debido a que no se tiene contratada ningún tipo de obligaciones de deuda pública, la entidad no ha sido sujeta a calificación crediticia

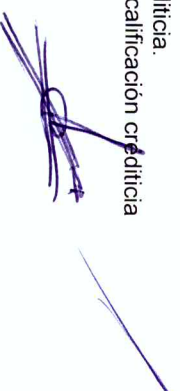

NOTAS A LOS ESTADOS FINANCIEROS AL 31 DE DICIEMBRE DEL 2022

13. Proceso de Mejora

Se informará de:

- a) Principales Políticas de control interno.
- b) Medidas de desempeño financiero, metas y alcance

En razón de la naturaleza jurídica del Instituto, éste tendrá autonomía técnica y de gestión para cumplir con sus atribuciones, objetivos y fines. El Ayuntamiento, por conducto del Presidente Municipal, con el auxilio de las Dependencias Municipales, coordinará y supervisará las acciones que realice el Instituto, vigilando que cumpla con el objeto y función para el cual fue creado.

14. Información por Segmentos

Quando se considere necesario se podrá revelar la información financiera de manera segmentada debido a la diversidad de las actividades y operaciones que realizan los entes públicos, ya que la misma proporciona información acerca de las diferentes actividades operativas en las cuales participa, de los productos o servicios que maneja, de las diferentes áreas geográficas, de los grupos homogéneos con el objetivo de entender el desempeño del ente, evaluar mejor los riesgos y beneficios del mismo, y entenderlo como un todo y sus partes integrantes.

Consecuentemente, esta información contribuye al análisis más preciso de la situación financiera, grados y fuentes de riesgo y crecimiento potencial de negocio. No se considera el manejo de la información por segmentos.

15. Eventos Posteriores al Cierre

El ente público informará el efecto en sus estados financieros de aquellos hechos ocurridos en el período posterior al que informa, que proporcionan mayor evidencia sobre eventos que le afectan económicamente y que no se conocían a la fecha de cierre. No se tiene nada que manifestar

16. Partes Relacionadas

Se informa que no existen partes relacionadas que pudieran ejercer influencia significativa sobre la toma de decisiones financieras y operativas de este Instituto.

17. Las notas a los Estados Financieros se presentan Bajo protesta de decir verdad.

I) NOTAS AL ESTADO DE ACTIVIDADES

B) NOTAS DE DESGLOSE

1.- Ingresos
Ingresos de Gestión



NOTAS A LOS ESTADO FINANCIEROS AL 31 DE DICIEMBRE DEL 2022

De los rubros de impuestos, cuotas y aportaciones de seguridad social, contribuciones de mejoras, derechos, productos, aprovechamientos, y de ingresos por venta de bienes y prestación de servicios, los cuales están armonizados con los rubros del Clasificador por Rubros de Ingresos, se informarán los montos totales y cualquier característica significativa.

Los ingresos se refieren a productos financieros por los siguientes montos:

Concepto	Importe
Productos	\$21,370.02

1. Participaciones, Aportaciones, Convenios, Incentivos Derivados de la Colaboración Fiscal, Fondos Distintos de Aportaciones, Transferencias, Asignaciones, Subsidios y Subvenciones, y Pensiones 2. De los rubros de participaciones, aportaciones, convenios, incentivos derivados de la colaboración fiscal, fondos distintos de aportaciones, transferencias, asignaciones, subsidios y subvenciones, y pensiones y jubilaciones, los cuales están armonizados con los rubros del Clasificador por Rubros de Ingresos, se informarán los montos totales y cualquier característica significativa.

Concepto	Importe
Participaciones, Aportaciones, Convenios, Incentivos Derivados de la Colaboración Fiscal, Fondos Distintos de Aportaciones	
Aportaciones, Transferencias, Asignaciones, Subsidios y Subvenciones, y Pensiones y Jubilaciones	
Aportaciones, Transferencias, Asignaciones, Subsidios y Subvenciones, y Pensiones y Jubilaciones	\$6,750,000.00

2.- Gastos y Otras Pérdidas:

1. Explicar aquellas cuentas de gastos de funcionamiento, transferencias, subsidios y otras ayudas, participaciones y aportaciones, otros gastos y pérdidas extraordinarias, así como los ingresos y gastos extraordinarios, que en lo individual representen el 8 % o más del total de los gastos. Se informan los montos de gasto al 31 de Diciembre de 2022

Concepto	Importe	Porcentaje
Gastos de Funcionamiento	\$5,541,471.85	100.00%
Transferencias, Asignaciones, Subsidios y Otras Ayudas	0.00	0.00%
Total	\$5,541,471.85	100%

A continuación, se explican las cuentas de gastos que representan el 8.0% o más del total de los gastos:
Los gastos son los necesarios para la operación de la Entidad.

Concepto	Importe	Porcentaje
Servicios Personales	\$2,409,343.00	43%

INSTITUTO MUNICIPAL DE LA MUJER EN SAN JUAN DEL RÍO

000043

NOTAS A LOS ESTADO FINANCIEROS AL 31 DE DICIEMBRE DEL 2022

Materiales y Suministros	217,154.32	4%
Servicios Generales	2,914,974.53	53%

1) NOTAS AL ESTADO DE SITUACIÓN FINANCIERA

Activo

Efectivo y Equivalentes

1. Se informa acerca de los fondos con afectación específica, el tipo y monto de los mismos conforme a la siguiente tabla:

Concepto	2022	2021
BANCOS/TESORERÍA	\$ 1,487,814.94	\$ 223,057.60
Suma	\$ 1,487,814.94	\$ 223,057.60

Bancos/Tesorería

Representa el monto de efectivo disponible propiedad de **INSTITUTO**, en instituciones bancarias, su importe se integra por:

Banco	Importe
BANORTE 0423371862	\$341.35
BANORTE 1174658657	496,110.25
BANORTE 1184553304	989,978.57
BANORTE 1184552101	1,384.77
EFFECTIVO	0.00
Suma	\$ 1,487,814.94

Inversiones Temporales

Al 31 de Diciembre de 2022 el Instituto, no cuenta con inversiones.

Fondos con Afectación Específica

Al 31 de Diciembre de 2022 el Instituto, no cuenta con fondos con afectación específica

Derechos a recibir Efectivo y Equivalentes y Bienes o Servicios a Recibir

2. Se informa el monto que se encuentre pendiente de cobro y derechos pendientes por devengar.

Concepto	2022	2021
DEUDORES DIVERSOS POR COBRAR A CORTO PLAZO	1,087,318.34	1,087,318.34
OTROS DERECHOS A RECIBIR EFECTIVO O EQUIVALENTES A	19,312.51	17,961.57

INSTITUTO MUNICIPAL DE LA MUJER EN SAN JUAN DEL RÍO

000044

NOTAS A LOS ESTADO FINANCIEROS AL 31 DE DICIEMBRE DEL 2022

CORTO PLAZO			
	Suma	\$ 1,106,630.85	\$ 1,105,279.91

Los Deudores por Cobrar a Corto Plazo representativos son los siguientes:

Concepto	2022	%	Vencimiento
PRESIDENCIA MUNICIPAL DE SAN JUAN DEL RIO. QRO.	1,080,709.34	99.39%	180 dias
SECRETARIA DE HACIENDA Y CRÉDITO PÚBLICO	6,609	0.61%	180 dias
Suma	\$ 1,087,318.34	100.00%	

Otros Derechos a recibir Efectivo y Equivalentes a Corto Plazo

CUENTA CONTABLE	Concepto	2022	Vencimiento
1130	DERECHOS A RECIBIR BIENES O SERVICIOS	\$ 19,312.51	180 dias
	Suma	\$ 19,312.51	

Facibilidad de Cobro:

Cuentas por Cobrar a Corto Plazo

La Entidad no tiene Cuentas por Cobrar a Corto Plazo

Deudores Diversos por Cobrar a Corto Plazo

Corresponden a un adeudo del Municipio de San Juan del Río con la Entidad y a un impuesto de ISR de la Secretaría de Hacienda y Crédito Público

Otros Derechos a recibir Efectivo y Equivalentes a Corto Plazo

Su importe representa los anticipos entregados a diversos proveedores y prestadores de servicios cuya recuperación es en plazos mayores a 180 días.

Bienes Disponibles para su Transformación o Consumo (Inventarios)

3. Se clasificarán como bienes disponibles para su transformación aquéllos que se encuentren dentro de la cuenta Inventarios.

Esta nota aplica para aquellos entes públicos que realicen algún proceso de transformación y/o elaboración de bienes.

En la nota se informará del sistema de costo y método de valuaciones aplicadas a los inventarios, así como la conveniencia de su aplicación dada la naturaleza de los mismos. Adicionalmente, se revelará el impacto en la información financiera por cambios en el método o sistema.

La entidad no realiza procesos de transformación y/o elaboración de bienes.

Almacenes

4. De la cuenta Almacén se informará acerca del método de valuación, así como la conveniencia de su aplicación.

Adicionalmente, se revelará el impacto en la información financiera por cambios en el método.

La entidad no maneja o administra Almacenes.

Inversiones Financieras

5. De la cuenta Inversiones financieras, que considera los fideicomisos, se informará de éstos los recursos asignados por tipo y monto, y características significativas que tengan o puedan tener alguna incidencia en las mismas.

La entidad no cuenta con Inversiones financieras o fideicomisos.

NOTAS A LOS ESTADO FINANCIEROS AL 31 DE DICIEMBRE DEL 2022

6. Se informará de las inversiones financieras, los saldos de las participaciones y aportaciones de capital. La entidad no cuenta con participaciones y aportaciones de capital de ningún tipo.

Bienes Muebles, Inmuebles e Intangibles

Concepto	2022	2021
MOBILIARIO Y EQUIPO DE ADMINISTRACIÓN	264,464.81	248,884.80
MOBILIARIO Y EQUIPO EDUCACIONAL Y RECREATIVO	30,445.91	30,445.91
VEHÍCULOS Y EQUIPO DE TRANSPORTE	339,151.03	339,151.03
MAQUINARIA, OTROS EQUIPOS Y HERRAMIENTAS	10,890.70	10,890.70
Subtotal BIENES MUEBLES	644,952.45	629,372.44
SOFTWARE	0.00	0.00
LICENCIAS	0.00	0.00
Subtotal ACTIVOS INTANGIBLES	0.00	0.00
DEPRECIACIÓN ACUMULADA DE BIENES MUEBLES	0.00	0.00
Subtotal DEPRECIACIÓN, DETERIORO Y AMORTIZACIÓN ACUMULADA DE BIENES	0.00	0.00
Suma	644,952.45	629,372.44

10. **Estimaciones y Deterioros**
NADA QUE MANIFESTAR.

11. **Otros Activos**

1279-1 OTROS ACTIVOS DIFERIDOS 104,537.00

1. **Pasivo**
Se elaborará una relación de las cuentas y documentos por pagar en una desagregación por su vencimiento en días a 90, 180, menor o igual a 365 y mayor a 365. Asimismo, se informará sobre la factibilidad del pago de dichos pasivos.

Concepto	Importe	Vencimiento
SERVICIOS PERSONALES POR PAGAR A CORTO PLAZO	52,690.87	180 días
PROVEEDORES POR PAGAR A CORTO PLAZO	4,842.66	90 días
RETENCIONES Y CONTRIBUCIONES POR PAGAR A CORTO PLAZO	192,230.24	90 días
OTRAS CUENTAS POR PAGAR A CORTO PLAZO	36,889.00	180 días
OTROS PASIVOS CIRCULANTES	30.00	90 días
Suma PASIVO CIRCULANTE	\$ 286,682.77	

NOTAS A LOS ESTADO FINANCIEROS AL 31 DE DICIEMBRE DEL 2022

- Se informará de manera agrupada los recursos localizados en Fondos de Bienes de Terceros en Administración y/o en Garantía a corto y largo plazo, así como la naturaleza de dichos recursos y sus características cualitativas significativas que les afectan o pudieran afectarles financieramente.
NADA QUE MANIFESTAR

- Se informa de las demás cuentas de pasivos montos y características significativas que les impacten o pudieran impactarles financieramente.

Este género se compone de dos grupos, el Pasivo Circulante y el Pasivo No Circulante, en éstos inciden pasivos derivados de operaciones por servicios personales, cuentas por pagar por operaciones presupuestarias devengadas y contabilizadas al 31 de Diciembre del ejercicio correspondiente; pasivos por obligaciones laborales, a continuación se presenta la integración del pasivo:

Concepto	2022	2021
PASIVO CIRCULANTE	\$ 286,682.77	\$ 234,892
Suma de Pasivo	\$ 286,682.77	\$ 234,892

Pasivo Circulante

Destacan entre las principales partidas del Pasivo Circulante las siguientes:

Concepto	Importe
SERVICIOS PERSONALES POR PAGAR A CORTO PLAZO	52,690.87
PROVEEDORES POR PAGAR A CORTO PLAZO	4,842.66
RETENCIONES Y CONTRIBUCIONES POR PAGAR A CORTO PLAZO	192,230.24
OTRAS CUENTAS POR PAGAR A CORTO PLAZO	36,889.00
OTROS PASIVOS CIRCULANTES	30.00
Suma PASIVO CIRCULANTE	\$ 286,682.77

Servicios Personales por Pagar a Corto Plazo

El importe de esta cuenta esta constituido principalmente por: Remuneraciones por pagar al personal a corto plazo.

Concepto	Importe
SERVICIOS PERSONALES POR PAGAR A CORTO PLAZO	\$52,690.87

Proveedores por Pagar a Corto Plazo

Se informa que el importe de esta cuenta esta constituido principalmente conforme a lo siguiente:

NOTAS A LOS ESTADO FINANCIEROS AL 31 DE DICIEMBRE DEL 2022

Concepto	Importe
PROVEEDORES POR PAGAR A CORTO PLAZO	4,842.66

Retenciones por Pagar a Corto Plazo

Se informa que el importe de esta cuenta esta constituido principalmente conforme a lo siguiente:

Concepto	Importe
RETENCIONES Y CONTRIBUCIONES POR PAGAR A CORTO PLAZO	\$192,230.24

Otras cuentas por Pagar a Corto Plazo

Concepto	Importe
OTRAS CUENTAS POR PAGAR A CORTO PLAZO	\$36,889.00

Otros pasivos circulantes

Concepto	Importe
OTROS PASIVOS CIRCULANTES	\$30.00

Este saldo deriva de un depósito no identificado a las cuentas del IMM

Pasivo No Circulante

- Al 31 de Diciembre de 2022 la entidad no cuenta con ningún tipo de pasivos no circulantes.
- 2. Se informará de manera agrupada los recursos localizados en Fondos de Bienes de Terceros en Administración y/o en Garantía a corto y largo plazo, así como la naturaleza de dichos recursos y sus características cualitativas significativas que les afecten o pudieran afectarles financieramente.
- Al 31 de Diciembre de 2022 no existen adeudos por este concepto.
- 3. Se informará de las cuentas de los pasivos diferidos y otros, su tipo, monto y naturaleza, así como las características significativas que les impacten o pudieran impactarles financieramente.
- Al 31 de Diciembre de 2022 no existen adeudos por este concepto.

III) NOTAS AL ESTADO DE VARIACIÓN EN LA HACIENDA PÚBLICA

1. Se informará de manera agrupada, acerca de las modificaciones al patrimonio contribuido por tipo, naturaleza y monto.

El patrimonio del ente se vio incrementado en \$15,580.01 en la partida descrita a continuación:

Concepto	Importe	Porcentaje
Otros Mobiliarios y Equipos de	\$15,580.01	2.42%

NOTAS A LOS ESTADO FINANCIEROS AL 31 DE DICIEMBRE DEL 2022

Administración

2. Se informará de manera agrupada, acerca del monto y procedencia de los recursos que modifican al patrimonio generado. El recurso que recibe el ente es de Participaciones Federales

El recurso con el que se adquirieron los bienes muebles pertenece a Participaciones Federales Ramo 28

En el periodo que se informa, el Patrimonio Generado del ejercicio se vio afectado por lo siguiente:

En el periodo que se informa el Patrimonio generado de ejercicios anteriores, se vio afectado por el resultado del ejercicio anterior por \$203,214.35
 * Como resultado al cierre del periodo se obtuvo un ahorro por \$1,229,898.17

IV) NOTAS AL ESTADO DE FLUJOS DE EFECTIVO Y EQUIVALENTES

Efectivo y equivalentes

1. El análisis de los saldos inicial y final que figuran en la última parte del Estado de Flujo de Efectivo en la cuenta de efectivo y equivalentes es como sigue:

Concepto	2021		2022	
	Inicial	Final	Inicial	Final
Bancos	\$467,439	\$223,058	\$223,058	\$1,487,815

2. **Detallar las adquisiciones de las Actividades de Inversión efectivamente pagadas, respecto del apartado de aplicación. No se cuenta con activos de esa naturaleza**

2. Detallar las adquisiciones de bienes muebles e inmuebles con su monto global y, en su caso, el porcentaje de estas adquisiciones que fueron realizadas mediante subsidios de capital del sector central. Adicionalmente, revelar el importe de los pagos que durante el periodo se hicieron por la compra de los elementos citados.

Se realizó la adquisición de un kit de cámaras de vigilancia por un importe de \$15,800.01, en la partida descrita a continuación:

Concepto	Importe
Otros Mobiliarios y Equipos de Administración	\$15,580.01

La compra de estos bienes se realizó con el Recurso de Participaciones Federales Ramo 28, no habiendo realizado ninguna adquisición con recursos provenientes de subsidios de capital del sector central.

3. Conciliación de los Flujos de Efectivo Netos de las Actividades de Operación y la cuenta de Ahorro/Desahorro antes de Rubros Extraordinarios.

NOTAS A LOS ESTADO FINANCIEROS AL 31 DE DICIEMBRE DEL 2022

Concepto	2022	2021
Resultados del ejercicio (Ahorro/Desahorro)	\$ 1,487,815	\$ 223,058

Movimientos de partidas (o rubros) que no afectan al efectivo	0	0
Flujos de Efectivo Netos de las Actividades de Operación	\$ 1,487,815	\$ 223,058

V) CONCILIACIÓN ENTRE LOS INGRESOS PRESUPUESTARIOS Y CONTABLES, ASÍ COMO ENTRE LOS EGRESOS PRESUPUESTARIOS Y LOS GASTOS CONTABLES

La conciliación se presentará atendiendo a lo dispuesto por la Acuerdo por el que se emite el formato de conciliación entre los ingresos presupuestarios y contables, así como entre los egresos presupuestarios y los gastos contables.

Conciliación entre los Ingresos Presupuestarios y Contables



Cuenta Pública 2022
INSTITUTO MUNICIPAL DE LA MUJER EN SAN JUAN DEL RIO, QRO
 Conciliación entre los Ingresos Presupuestarios y Contables
 Correspondiente del 1 de Enero al 31 de Diciembre de 2022
 (Cifras en pesos)

1. Total de Ingresos Presupuestarios	6,771,370
2. Más Ingresos Contables No Presupuestarios	
2.1 Ingresos Financieros	0
2.2 Incremento por Variación de Inventarios	0
2.3 Disminución del Exceso de Estimaciones por Pérdida o Deterioro u Obsolescencia	0
2.4 Disminución del Exceso de Provisiones	0
2.5 Otros Ingresos y Beneficios Varios	0
2.6 Otros Ingresos Contables No Presupuestarios	0
3. Menos Ingresos Presupuestarios No Contables	
3.1 Aprovechamientos Patrimoniales	0
3.2 Ingresos Derivados de Financiamientos	0
3.3 Otros Ingresos Presupuestarios No Contables	0
4. Total de Ingresos Contables	6,771,370

INSTITUTO MUNICIPAL DE LA MUJER EN SAN JUAN DEL RÍO

NOTAS A LOS ESTADO FINANCIEROS AL 31 DE DICIEMBRE DEL 2022

Conciliación entre los Egresos Presupuestarios y los Gastos Contables



Cuenta Pública 2022
INSTITUTO MUNICIPAL DE LA MUJER EN SAN JUAN DEL RÍO
 Conciliación entre los Egresos Presupuestarios y los Gastos Contables
 Correspondiente del 1 de Enero al 31 de Diciembre de 2022
 (Cifras en pesos)

1. Total de Egresos Presupuestarios	5,557,052
2. Menos Egresos Presupuestarios No Contables	15,580
2.1 Materias Primas y Materiales de Producción y Comercialización	0
2.2 Materiales y Suministros	0
2.3 Mobiliario y Equipo de Administración	15,580
2.4 Mobiliario y Equipo Educativo y Recreativo	0
2.5 Equipo e Instrumental Médico y de Laboratorio	0
2.6 Vehículos y Equipo de Transporte	0
2.7 Equipo de Defensa y Seguridad	0
2.8 Maquinaria, Otros Equipos y Herramientas	0
2.9 Activos Biológicos	0
2.10 Bienes Inmuebles	0
2.11 Activos Intangibles	0
2.12 Obra Pública en Bienes de Dominio Público	0
2.13 Obra Pública en Bienes Propios	0
2.14 Acciones y Participaciones de Capital	0
2.15 Compra de Títulos y Valores	0
2.16 Concesión de Préstamos	0
2.17 Inversiones en Fideicomisos, Mandatos y Otros Análogos	0
2.18 Provisiones para Contingencias y Otras Erogaciones Especiales	0
2.19 Amortización de la Deuda Pública	0
2.20 Adeudos de Ejercicios Fiscales Anteriores (ADEFAS)	0
2.21 Otros Egresos Presupuestales No Contables	0
3. Mas Gastos Contables No Presupuestarios	0
3.1 Estimaciones, Depreciaciones, Deterioros, Obsolescencia y Amortizaciones	0
3.2 Provisiones	0
3.3 Disminución de Inventarios	0
3.4 Aumento por Insuficiencia de Estimaciones por Pérdida o Deterioro u Obsolescencia	0
3.5 Aumento por Insuficiencia de Provisiones	0
3.6 Otros Gastos	0
3.7 Otros Gastos Contables No Presupuestales	0
4. Total de Gasto Contable	5,541,472

NOTAS A LOS ESTADO FINANCIEROS AL 31 DE DICIEMBRE DEL 2022

b) NOTAS DE MEMORIA (CUENTAS DE ORDEN)

Las cuentas de orden se utilizan para registrar movimientos de valores que no afecten o modifiquen el balance del ente, sin embargo, su incorporación en libros es necesaria con fines de recordatorio contable, de control y en general sobre los aspectos administrativos, o bien para consignar sus derechos o responsabilidades contingentes que puedan o no presentarse en el futuro.

Las cuentas que se manejan para efectos de este documento son las siguientes:
Cuentas de Orden Contable

	2022	2021
VALORES	\$0.00	\$0.00
CUSTODIA DE VALORES	\$0.00	\$0.00
INSTRUMENTOS DE CREDITO PRESTADOS A FORMASOC	\$0.00	\$0.00
PRESTAMO DE INSTRUMENTOS DE CREDITO A FORMA	\$0.00	\$0.00
INSTRUMENTOS DE CREDITO RECIBIDOS EN GARANTIA	\$0.00	\$0.00
GARANTIA DE CREDITOS RECIBIDOS DE LOS FORMASOC	\$0.00	\$0.00
EMISION DE OBLIGACIONES	\$0.00	\$0.00
AUTORIZACION PARA LA EMISION DE BONOS, TITULOS	\$0.00	\$0.00
AUTORIZACION PARA LA EMISION DE BONOS, TITULOS	\$0.00	\$0.00
EMISIONES AUTORIZADAS DE LA DEUDA PUBLICA INTE	\$0.00	\$0.00
SUSCRIPCION DE CONTRATOS DE PRESTAMOS Y OTRO	\$0.00	\$0.00
SUSCRIPCION DE CONTRATOS DE PRESTAMOS Y OTRO	\$0.00	\$0.00
CONTRATOS DE PRESTAMOS Y OTROS OBLIGACIONES	\$0.00	\$0.00
AVALES Y GARANTIAS	\$0.00	\$0.00
AVALES AUTORIZADOS	\$0.00	\$0.00
AVALES FIRMADOS	\$0.00	\$0.00
FIANZAS Y GARANTIAS RECIBIDAS POR DEUDAS A COE	\$0.00	\$0.00
FIANZAS Y GARANTIAS RECIBIDAS	\$0.00	\$0.00
FIANZAS OTORGADAS PARA RESPALDAR OBLIGACIONE	\$0.00	\$0.00
FIANZAS OTORGADAS DEL GOBIERNO PARA RESPALD	\$0.00	\$0.00
JUICIOS	\$0.00	\$0.00
DEMANDAS JUDICIAL EN PROCESO DE RESOLUCION	\$0.00	\$0.00
RESOLUCION DE DEMANDAS EN PROCESO JUDICIAL	\$0.00	\$0.00
INVERSION MEDIANTE PROYECTOS PARA PRESTACION DE	\$0.00	\$0.00
CONTRATOS PARA INVERSION MEDIANTE PROYECTOS	\$0.00	\$0.00
INVERSION PUBLICA CONTRATADA MEDIANTE PROYEC	\$0.00	\$0.00
BIENES EN CONDOMINIOS O EN COMODATO	\$0.00	\$0.00
BIENES BAJO CONTRATO EN CONCESION	\$0.00	\$0.00
CONTRATO DE CONCESION POR BIENES	\$0.00	\$0.00
BIENES BAJO CONTRATO EN COMODATO	\$0.00	\$0.00
CONTRATO DE COMODATO POR BIENES	\$0.00	\$0.00

	2022	2021
CUENTAS DE ORDEN	2022	2021
PRESUPUESTARIAS		
LEY DE INGRESOS		
LEY DE INGRESOS ESTIMADA	\$5,000,000.00	\$4,000,000.00
LEY DE INGRESOS POR EJECUTAR	\$0	\$0.00
MODIFICACIONES A LA LEY DE INGRESOS ESTIMADA	\$1,925,340.52	\$369,058.17
LEY DE INGRESOS DEVENGADA	\$6,771,370.02	\$4,000,951.10
LEY DE INGRESOS RECAUDADA	\$6,771,370.02	\$4,000,951.10
PRESUPUESTO DE EGRESOS		
PRESUPUESTO DE EGRESOS APROBADO	\$5,000,000.00	\$4,000,000.00
PRESUPUESTO DE EGRESOS POR EJERCER	\$1,367,788.66	\$154,076.28
MODIFICACIONES AL PRESUPUESTO DE EGRESOS APROBADO	\$1,770,762.36	\$369,392.69
PRESUPUESTO DE EGRESOS COMPROMETIDO	\$5,557,051.96	\$4,215,315.81
PRESUPUESTO DE EGRESOS DEVENGADO	\$3,832,601.53	\$4,215,315.81
PRESUPUESTO DE EGRESOS EJERCIDO	\$5,436,568.63	\$4,205,027.70
PRESUPUESTO DE EGRESOS PAGADO	\$5,436,568.63	\$4,205,027.70

NOTAS A LOS ESTADO FINANCIEROS AL 31 DE DICIEMBRE DEL 2022

M. EN I.P. **MARÍA GUADALUPE GÓMEZ**
RODRÍGUEZ
DIRECTORA DEL INSTITUTO MUNICIPAL DE LA
MUJER EN SAN JUAN DEL RÍO, QRO.

M. EN E.I.T. **IVONE HERNÁNDEZ GÓMEZ**
JEFA DEL DEPARTAMENTO DE
ADMINISTRACIÓN DEL INSTITUTO MUNICIPAL
DE LA MUJER EN SAN JUAN DEL RÍO, QRO.



**Instituto Municipal
de la Mujer**

Cuenta Pública 2022
INSTITUTO MUNICIPAL DE LA MUJER EN SAN JUAN DEL RIO, QRO
Informe de Pasivos Contingentes
Del 1 de Enero al 31 de Diciembre de 2022
(Cifras en Pesos)

En cumplimiento a lo dispuesto en los artículos 46, Fracción I, Inciso f) y 52 de la Ley General de Contabilidad Gubernamental y de conformidad con lo establecido en el Capítulo VII, Numeral II, Inciso h) del Manual de Contabilidad Gubernamental emitido por el CONAG, el Ente Público informa lo siguiente:

Cuenta	Concepto	Importe
NO SE TIENEN PASIVOS CONTINGENTES A INFORMAR DURANTE EL PERIODO		
TOTAL		

Bajo protesta de decir verdad declaramos que los Estados Financieros y sus notas, son razonablemente correctos y son responsabilidad del emisor.

M en I.P. **MARÍA GUADALUPE GÓMEZ**
RODRÍGUEZ
DIRECTORA DEL IMM

M. en E.I.T. **IVONE HERNÁNDEZ GÓMEZ**
JEFA DEL DEPARTAMENTO DE ADMINISTRACIÓN



H. AYUNTAMIENTO DE SAN JUAN DEL RÍO, QRO.

Estado de Querétaro
 H. Ayuntamiento de San Juan del Río, Qro.

POA: Secretaría: NO APLICA
 Dirección: Instituto Municipal de la Mujer
 Jefatura : NO APLICA
 Fecha: 31 de Diciembre del 2022

Dependencia/Entidad/Órgano descentralizado/Fideicomiso	Denominación de programa o proyecto	Unidad responsable	Nivel del Indicador	Resumen narrativo (del objetivo)	Denominación de Indicadores	Meta	Unidad de medida	Firma del Titular de la unidad responsable
INSTITUTO MUNICIPAL DE LA MUJER	POA (PROGRAMA OPERATIVO ANUAL) 2018-2021	DIRECCIÓN GENERAL DEL IMM	AMINORAR LA BRECHA DE DESIGUALDADES QUE SE PRESENTA EN LA COTIDIANIDAD DE LA VIDA DE LAS MUJERES SAN JUANENSES PARA UNA MEJOR CALIDAD DE VIDA DESDE UN EMPODRAMIENTO	PROMOVER E INFORMAR LOS DERECHOS DE LA MUJER IMPLEMENTANDO UNA ESTRUCTURA SOCIAL HUMANISTA CON PERSPECTIVA DE GÉNERO.	RED DE MUJERES	AMINORAR LA BRECHA DE DESIGUALDAD, QUE SE PRESENTA EN LA VIDA DE LAS MUJERES SANJUANENSES, PARA UNA MEJOR CALIDAD DE VIDA DESDE UN EMPODERAMIENTO.	1	M. EN I.P. MARIA GUADALUPE GÓMEZ RODRÍGUEZ

Autorizó: M. EN I.P. ~~MARIA GUADALUPE GÓMEZ RODRÍGUEZ~~
 DIRECTORA

Elabó: M. en E.I.T. IVONE HERNÁNDEZ GÓMEZ
 JEFA DE DEPARTAMENTO DE ADMINISTRACIÓN



**Instituto Municipal
de la Mujer**

CUENTA PÚBLICA 2021

**INSTITUTO MUNICIPAL DE LA MUJER EN
SAN JUAN DEL RÍO, QRO.**

**INFORMACIÓN DE LA LEY DE DISCIPLINA
FINANCIERA DE LAS ENTIDADES
FEDERATIVAS Y LOS MUNICIPIOS**

A handwritten signature in blue ink, consisting of several overlapping strokes.

Concepto (c)	2022 (d)	31 de diciembre de 2021 (e)
ACTIVO CIRCULANTE		
A. Efectivo y Equivalentes (a=1+2+3+4+5+6+7)	1,487,815	223,058
a) Efectivo	0	0
a2) Bancos/tesorería	1,487,815	223,058
a3) Bancos/dependencias y Otras	0	0
a4) Inversiones Temporales (Hasta 3 meses)	0	0
a5) Fondos con Aliección Específica	0	0
a6) Depósitos de Fondos de Terceiros en Garantía y/o Administración	0	0
a7) Otros Efectivos y Equivalentes	0	0
b) Derechos a Recibir Efectivo y Equivalentes (b=1+2+3+4+5+6+7)	1,087,318	1,087,318
b1) Inversiones Financieras de Corto Plazo	0	0
b2) Cuentas por Cobrar a Corto Plazo	0	0
b3) Deudores Diversos por Cobrar a Corto Plazo	1,087,318	1,087,318
b4) Ingresos por Recuperar a Corto Plazo	0	0
b5) Deudores por Anticipos de la Tesorería a Corto Plazo	0	0
b6) Prestamos Otorgados a Corto Plazo	0	0
b7) Otros Derechos a Recibir Efectivo y Equivalentes a Corto Plazo (c=1+2+3+4+5+6+7)	19,313	17,962
c) Derechos a Recibir Bienes o Servicios (c=1+2+3+4+5)	19,313	17,962
(c1) Anticipo a Proveedores por Adquisición de Bienes y Prestación de Servicios a Corto Plazo	0	0
(c2) Anticipo a Proveedores por Adquisición de Bienes Inmuebles y Muebles a Corto Plazo	0	0
(c3) Anticipo a Proveedores por Adquisición de Bienes Intangibles a Corto Plazo	0	0
(c4) Anticipo a Contratistas por Otras Públicas a Corto Plazo	0	0
(c5) Otros Derechos a Recibir Bienes o Servicios (c=1+2+3+4+5)	19,313	17,962
d) Inventarios (d=1+2+3+4+5)	0	0
d1) Inventarios de Mercancías para Venta	0	0
d2) Inventarios de Mercancías Terminadas	0	0
d3) Inventarios de Mercancías en Proceso de Elaboración	0	0
d4) Inventario de Materias Primas, Materiales y Suministros para Producción	0	0
(d5) Bienes en Tránsito	0	0
e) Almacenes	0	0
f) Estimaciones por Pérdidas o Deterioro de Activos Circulantes (f=1+2)	0	0
(f1) Estimaciones para Cuentas Incoables por Derechos a Recibir Efectivo o Equivalentes	0	0
(f2) Estimación por Deterioro de Inventarios	0	0
g) Otros Activos Circulantes (g=1+2+3+4)	0	0
g1) Valores en Garantía	0	0
g2) Bienes en Garantía (g=1+2+3+4)	0	0
g3) Bienes Derivados de Embargos, Decesos, Aseguramientos y Dación en Pago	0	0
g4) Adquisición con Fondos de Terceiros	0	0
Activo No Circulante	2,594,446	1,328,338
a) Inversiones Financieras a Largo Plazo	0	0
b) Derechos a Recibir Efectivo o Equivalentes a Largo Plazo	0	0
c) Bienes Inmuebles, Infraestructura y Construcciones en Proceso	644,952	629,372
d) Bienes Intangibles	0	0
e) Activos Intangibles	0	0
f) Depreciación, Deterioro y Amortización Acumulada de Bienes	104,537	104,537
g) Otros Activos no Circulantes	0	0
h) Estimación por Pérdidas o Deterioro de Activos no Circulantes	0	0
i) Otros Activos no Circulantes	0	0
IB. Total de Activos No Circulantes (IB = a + b + c + d + e + f + g + h + i)	749,489	733,908
I. Total del Activo (I = IA + IB)	3,343,935	2,062,247
Activo Circulante	1,487,815	223,058
Activo No Circulante	1,856,120	1,839,189
IIA. Total de Pasivos Circulantes (IIA = a + b + c + d + e + f + g + h)	286,863	234,893
a) Aportaciones	346,866	346,866
b) Donaciones de Capital	0	0
c) Actualización de la Hacienda Pública/Patrimonio	0	0
IIIB. Total de Pasivos No Circulantes (IIIB = a + b + c + d + e + f)	0	0
a) Cuentas por Pagar a Largo Plazo	0	0
b) Documentos por Pagar a Largo Plazo	0	0
c) Deuda Pública a Largo Plazo	0	0
d) Pasivos Diferidos a Largo Plazo	0	0
e) Fondos y Bienes de Terceiros en Garantía y/o en Administración a Largo Plazo	0	0
f) Provisiones a Largo Plazo	0	0
IIIC. Exceso o Insuficiencia en la Actualización de la Hacienda Pública/Patrimonio (IIIC = a + b + c)	0	0
a) Resultado por Posición Monetaria	0	0
b) Resultado por Tenencia de Activos no Monetarios	0	0
III. Total Hacienda Pública/Patrimonio (III = IIIA + IIIB + IIIC)	3,057,253	1,827,354
IV. Total del Pasivo y Hacienda Pública/Patrimonio (IV = II + III)	3,343,935	2,062,247

M. en E.F.T. IVONE HERNÁNDEZ GÓMEZ
JEFA DEL DEPARTAMENTO DE ADMINISTRACIÓN

M en I.P. MARÍA GUADALUPE GÓMEZ RODRÍGUEZ
DIRECTORA DEL IMM



INSTITUTO MUNICIPAL DE LA MUJER EN SAN JUAN DEL RIO, GRO (a)
Informe Analítico de Obligaciones Diferentes de Financiamientos – LDF
Del 1 de Enero al 31 de Diciembre de 2022 (b)
(PESOS)

Denominación de las Obligaciones Diferentes de Financiamiento	Fecha del Contrato	Fecha de inicio de operación del proyecto	Fecha de vencimiento	Monto de la inversión pactado	Pazo pactado	Monto promedio mensual del pago de la contraprestación	Monto promedio de la contraprestación correspondiente al pago de inversión	Monto pagado de la inversión al XXXX de XXXX de 20XX	Monto pagado de la inversión actualizado al XXXX de XXXX de 20XX	Saldo pendiente por pagar de la inversión al XXX de XXXX de 20XX
(c)	(d)	(e)	(f)	(g)	(h)	(i)	(j)	(k)	(l)	(m = g - l)
A. Asociaciones Publico Privadas (APP's) (A=a+b+c+d)										
a) APP 1	0	0	0	0	0	0	0	0	0	0
b) APP 2										0
c) APP 3										0
d) APP XX										0
B. Otros Instrumentos (B=a+b+c+d)										
a) Otro Instrumento 1	0	0	0	0	0	0	0	0	0	0
b) Otro Instrumento 2										0
c) Otro Instrumento 3										0
d) Otro Instrumento XX										0
C. Total de Obligaciones Diferentes de Financiamiento (C=A+B)	0	0	0	0	0	0	0	0	0	0

M en I.P. **MARÍA GUADALUPE GÓMEZ RODRÍGUEZ**
 DIRECTORA DEL IMM

M. en E.I.T. **IVONE HERNÁNDEZ GÓMEZ**
 JEFA DEL DEPARTAMENTO DE ADMINISTRACIÓN

Concepto	Estimado/ Aprobado	Devengado	Recaudado/ Pagado
A1. Ingresos de Libre Disposición	5,000,000	6,925,341	6,925,341
A3.1 Financiamiento Neto con Fuente de Pago de Ingresos de Libre Disposición (A3.1 = F1 - G1)	0	0	0
F1. Financiamiento con Fuente de Ingresos de Libre Disposición	0	0	0
G1. Amortización de la Deuda Pública con Gasto No Etiquetado	0	0	0
B1. Gasto No Etiquetado (sin incluir Amortización de la Deuda Pública)	5,000,000	5,557,052	5,436,569
C1. Remanentes de Ingresos de Libre Disposición aplicados en el periodo		154,078	154,078
V. Balance Presupuestario de Recursos Disponibles (V = A1 + A3.1 - B1 + C1)	0	1,522,367	1,642,850
VI. Balance Presupuestario de Recursos Disponibles sin Financiamiento Neto (VI = V - A3.1)	0	1,522,367	1,642,850

Concepto	Estimado/ Aprobado	Devengado	Recaudado/ Pagado
F. Financiamiento (F = F1 + F2)	0	0	0
F1. Financiamiento con Fuente de Pago de Ingresos de Libre Disposición Etiquetadas	0	0	0
F2. Financiamiento con Fuente de Pago de Transferencias Federales Etiquetadas	0	0	0
G. Amortización de la Deuda (G = G1 + G2)	0	0	0
G1. Amortización de la Deuda Pública con Gasto No Etiquetado	0	0	0
G2. Amortización de la Deuda Pública con Gasto Etiquetado	0	0	0
A3. Financiamiento Neto (A3 = F - G)	0	0	0

Concepto	Aprobado	Devengado	Pagado
E. Intereses, Comisiones y Gastos de la Deuda (E = E1+E2)	0	0	0
E1. Intereses, Comisiones y Gastos de la Deuda con Gasto No Etiquetado	0	0	0
E2. Intereses, Comisiones y Gastos de la Deuda con Gasto Etiquetado	0	1,368,289	1,488,772
IV. Balance Primario (IV = III + E)	0	1,368,289	1,488,772

Concepto (c)	Estimado/ Aprobado (d)	Devengado	Recaudado/ Pagado
A. Ingresos Totales (A = A1+A2+A3)	5,000,000	6,925,341	6,925,341
A1. Ingresos de Libre Disposición	5,000,000	6,925,341	6,925,341
A2. Transferencias Federales Etiquetadas	0	0	0
A3. Financiamiento Neto	0	0	0
B. Egresos Presupuestarios (B = B1+B2)	5,000,000	5,557,052	5,436,569
B1. Gasto No Etiquetado (sin incluir Amortización de la Deuda Pública)	5,000,000	5,557,052	5,436,569
B2. Gasto Etiquetado (sin incluir Amortización de la Deuda Pública)	0	0	0
C. Remanentes del Ejercicio Anterior (C = C1 + C2)	154,078	154,078	154,078
C1. Remanentes de Ingresos de Libre Disposición aplicados en el periodo	154,078	154,078	154,078
C2. Remanentes de Transferencias Federales Etiquetadas aplicadas en el periodo	0	0	0
I. Balance Presupuestario (I = A - B + C)	154,078	1,522,367	1,642,850
II. Balance Presupuestario sin Financiamiento Neto (II = I - A3)	154,078	1,522,367	1,642,850
III. Balance Presupuestario sin Financiamiento Neto y sin Remanentes del Ejercicio Anterior (III = II - C)	0	1,368,289	1,488,772

M. en E.I.T. IVONÉ HERNÁNDEZ GÓMEZ
JEFA DEL DEPARTAMENTO DE ADMINISTRACIÓN

M en I.P. MARÍA GUADALUPE GÓMEZ RODRÍGUEZ
DIRECTORA DEL IMM

Concepto	Estimado/ Aprobado	Devengado	Recaudado/ Pagado
A2. Transferencias Federales Etiquetadas	0	0	0
A3.2 Financiamiento Neto con Fuente de Pago de Transferencias Federales Etiquetadas (A3.2 = F2 - G2)	0	0	0
F2. Financiamiento con Fuente de Pago de Transferencias Federales Etiquetadas	0	0	0
G2. Amortización de la Deuda Pública con Gasto Etiquetado	0	0	0
B2. Gasto Etiquetado (sin incluir Amortización de la Deuda Pública)	0	0	0
C2. Remanentes de Transferencias Federales Etiquetadas aplicados en el periodo	0	0	0
VII. Balance Presupuestario de Recursos Etiquetados (VII = A2 + A3.2 - B2 + C2)	0	0	0
VIII. Balance Presupuestario de Recursos Etiquetados sin Financiamiento Neto (VIII = VII - A3.2)	0	0	0

INSTITUTO MUNICIPAL DE LA MUJER EN SAN JUAN DEL RIO, QRO (a) Estado Analítico de Ingresos Detallado - LDF Del 1 de Enero al 31 de Diciembre de 2022 (b) (PESOS)						
Concepto (c)	Ingreso					Diferencia (e)
	Estimado (d)	Ampliaciones/Reducciones	Modificado	Devengado	Recaudado	
II. Total de Transferencias Federales Etiquetadas (II = A + B + C + D + E) III. Ingresos Derivados de Financiamientos (III = A) A. Ingresos Derivados de Financiamientos IV. Total de Ingresos (IV = I + II + III)	0	0	0	0	0	0
Datos Informativos	5,000,000	1,925,341	6,925,341	6,771,370	6,771,370	1,771,370
1. Ingresos Derivados de Financiamientos con Fuente de Pago de Ingresos de Libre Disposición	0	0	0	0	0	0
2. Ingresos Derivados de Financiamientos con Fuente de Pago de Transferencias Federales Etiquetadas	0	0	0	0	0	0
3. Ingresos Derivados de Financiamientos (3 = 1 + 2)	0	0	0	0	0	0

M. en I.P. MARÍA GUARALUPE GÓMEZ RODRÍGUEZ
 DIRECTORA DEL IMM

M. en E.I.T. IVONE HERNÁNDEZ GÓMEZ
 JEFA DEL DEPARTAMENTO DE ADMINISTRACIÓN



Concepto (c)	Egresos				Aprobado (d)	Subejercicio (e)
	Ampliaciones/Reducciones	Modificado	Devengado	Pagado		
II. Gasto Equilibrado ((A+B+C+D+E+F+G+H+I))					5,154,078	1,367,789
A. Servicios Personales (A=a1+a2+a3+a4+a5+a6+a7)					1,770,762	8,922,441
a1 Remuneraciones al Personal de Carácter Permanente						
a2 Remuneraciones al Personal de Carácter Transitorio						
a3 Remuneraciones Adicionales y Especiales						
a4 Seguridad Social						
a5 Otras Prestaciones Sociales y Económicas						
a6 Revisiones						
a7 Pago de Estímulos a Servidores Públicos						
B. Materiales y Suministros (B=b1+b2+b3+b4+b5+b6+b7+b8+b9)						
b1 Materiales de Administración, Emisión de Documentos y Artículos Oficiales						
b2 Alimentos y Utensilios						
b3 Materias Primas y Materiales de Producción y Comercialización						
b4 Materias y Artículos de Construcción y de Reparación						
b5 Productos Químicos, Farmacéuticos y de Laboratorio						
b6 Combustibles, Lubricantes y Aditivos						
b7 Vestuario, Blancos, Faldas de Protección y Artículos Deportivos						
b8 Materiales y Suministros Para Seguridad						
b9 Herramientas, Refacciones y Accesorios Menores						
C. Servicios Generales (C=c1+c2+c3+c4+c5+c6+c7+c8+c9)						
c1 Servicios Básicos						
c2 Servicios de Arrendamiento						
c3 Servicios Profesionales, Científicos, Técnicos y Otros Servicios						
c4 Servicios Financieros, Bancarios y Comerciales						
c5 Servicios de Instalación, Reparación, Mantenimiento y Conservación						
c6 Servicios de Comunicación Social y Publicidad						
c7 Servicios de Traslado y Viáticos						
c8 Servicios Oficiales						
c9 Otros Servicios Generales						
D. Transferencias, Asignaciones, Subsidios y Otras Ayudas						
(D=d1+d2+d3+d4+d5+d6+d7+d8+d9)						
d1 Transferencias Internas y Asignaciones al Sector Público						
d2 Transferencias al Resto del Sector Público						
d3 Subsidios y Subvenciones						
d4 Ayudas Sociales						
d5 Pensiones y Jubilaciones						
d6 Transferencias a Fideicomisos, Mandatos y Otros Análogos						
d7 Transferencias a Seguridad Social						
d8 Donativos						
d9 Transferencias al Extranjero						
E. Bienes Muebles, Inmuebles e Intangibles (E=e1+e2+e3+e4+e5+e6+e7+e8+e9)						
e1 Mobiliario y Equipo de Administración						
e2 Mobiliario y Equipo Educativo y Recreativo						
e3 Equipo e Instrumental Médico y de Laboratorio						
e4 Vehículos y Equipo de Transporte						
e5 Equipo de Defensa y Seguridad						
e6 Maquinaria, Otros Equipos y Herramientas						
e7 Activos Biológicos						
e8 Bienes Inmuebles						
e9 Activos Intangibles						
F. Inversión Pública (F=f1+f2+f3)						
f1 Obra Pública en Bienes de Dominio Público						
f2 Obra Pública en Bienes Propios						
f3 Proyectos Productivos y Acciones de Fomento						
(G=g1+g2+g3+g4+g5+g6+g7)						
g1 Inversiones Para el Fomento de Actividades Productivas						
g2 Acciones y Participaciones de Capital						
g3 Inversiones en Fideicomisos, Mandatos y Otros Análogos						
g4 Inversiones en Fideicomisos, Mandatos y Otros Análogos						
g5 Inversiones en Fideicomisos (Informativo)						
g6 Otras Inversiones Financieras						
g7 Provisiones para Contingencias y Otras Erogaciones Especiales						
H. Participaciones y Aportaciones (H=h1+h2+h3)						
h1 Participaciones						
h2 Aportaciones						
h3 Convenios						
I. Deuda Pública (I=i1+i2+i3+i4+i5+i6+i7)						
i1 Amortización de la Deuda Pública						
i2 Intereses de la Deuda Pública						
i3 Comisiones de la Deuda Pública						
i4 Costos de la Deuda Pública						
i5 Costo por Coberturas						
i6 Apyos Financieros						
i7 Adeudos de Ejercicios Fiscales Anteriores (ADEFAS)						

M en I.P. MARÍA GUADALUPE GÓMEZ RODRÍGUEZ
 DIRECTORA DEL IMM

M. en E.I.T. ANA LUCY HERNÁNDEZ GÓMEZ
 JEFA DEL DEPARTAMENTO DE ADMINISTRACIÓN



Instituto Municipal de la Mujer

INSTITUTO MUNICIPAL DE LA MUJER EN SAN JUAN DEL RIO, QRO (a)
 Estado Analítico del Ejercicio del Presupuesto de Egresos Detallado - LDF

Clasificación Administrativa
 Del 1 de Enero al 31 de Diciembre de 2022 (b)

(PESOS)

Concepto (c)	Egresos						Subejercicio (e)
	Aprobado (d)	Ampliaciones/ (Reducciones)	Modificado	Devengado	Pagado		
I. Gasto No Etiquetado (I=A+B+C+D+E+F+G+H) INSTITUTO MUNICIPAL DE LA MUJER EN SAN JUAN DEL RIO	5,154,078	1,770,762	6,924,841	5,557,052	5,436,569	1,367,789	
II. Gasto Etiquetado (II=A+B+C+D+E+F+G+H) INSTITUTO MUNICIPAL DE LA MUJER EN SAN JUAN DEL RIO	0	0	0	0	0	0	
III. Total de Egresos (III = I + II)	5,154,078	1,770,762	6,924,841	5,557,052	5,436,569	1,367,789	

M. en I.P. **MARIA GUADALUPE GÓMEZ**
 RODRÍGUEZ
 DIRECTORA DEL IMM

M. en E.A.T. **IVONE HERNÁNDEZ GÓMEZ**
 JEFA DEL DEPARTAMENTO DE
 ADMINISTRACIÓN

INSTITUTO MUNICIPAL DE LA MUJER EN SAN JUAN DEL RIO, CRO (a) Estado Analítico del Ejercicio del Presupuesto de Egresos Detallado - LDF Clasificación Funcional (Finalidad y Función) Del 1 de Enero al 31 de Diciembre de 2022 (b) (PESOS)						
Concepto (c)	Aprobado (d)	Ampliaciones/ (Reducciones)	Egresos			Subejercicio (e)
			Modificado	Devengado	Pagado	
I. Gasto No Estructurado (I=A+B+C+D) a1) Legislación a2) Justicia a3) Coordinación de la Política de Gobierno a4) Relaciones Exteriores a5) Asuntos Financieros y Hacendarios a6) Seguridad Nacional a7) Asuntos de Orden Público y de Seguridad Interior a8) Otros Servicios Generales B. Desarrollo Social (B=b1+b2+b3+b4+b5+b6+b7) b1) Protección Ambiental b2) Vivienda y Servicios a la Comunidad b3) Salud b4) Recreación, Cultura y Otras Manifestaciones Sociales b5) Educación b6) Protección Social b7) Otros Asuntos Sociales C. Desarrollo Económico (C=c1+c2+c3+c4+c5+c6+c7+c8+c9) c1) Asuntos Económicos, Comerciales y Laborales en General c2) Agropecuaria, Silvicultura, Pesca y Caza c3) Combustibles y Energía c4) Minería, Manufacturas y Construcción c5) Transporte c6) Comunicaciones c7) Turismo c8) Ciencia, Tecnología e Innovación c9) Otras Industrias y Otros Asuntos Económicos	5,154,078	1,770,762	6,924,841	5,557,052	5,436,569	1,367,789
D. Otras No Clasificadas en Funciones Anteriores (D=d1+d2+d3+d4) d1) Transacciones de la Deuda Pública / Costo Financiero de la Deuda d2) Transferencias, Participaciones y Aportaciones Entre Diferentes Niveles y Ordenes de Gobierno d3) saneamiento del Sistema Financiero d4) Aduidos de Ejercicios Fiscales Anteriores II. Gasto Estructurado (II=A+B+C+D) a1) Legislación a2) Justicia a3) Coordinación de la Política de Gobierno a4) Relaciones Exteriores a5) Asuntos Financieros y Hacendarios a6) Seguridad Nacional a7) Asuntos de Orden Público y de Seguridad Interior a8) Otros Servicios Generales B. Desarrollo Social (B=b1+b2+b3+b4+b5+b6+b7) b1) Protección Ambiental b2) Vivienda y Servicios a la Comunidad b3) Salud b4) Recreación, Cultura y Otras Manifestaciones Sociales b5) Educación b6) Protección Social b7) Otros Asuntos Sociales C. Desarrollo Económico (C=c1+c2+c3+c4+c5+c6+c7+c8+c9) c1) Asuntos Económicos, Comerciales y Laborales en General c2) Agropecuaria, Silvicultura, Pesca y Caza c3) Combustibles y Energía c4) Minería, Manufacturas y Construcción c5) Transporte c6) Comunicaciones c7) Turismo c8) Ciencia, Tecnología e Innovación c9) Otras Industrias y Otros Asuntos Económicos	5,154,078	1,770,762	6,924,841	5,557,052	5,436,569	1,367,789
C. Desarrollo Económico (C=c1+c2+c3+c4+c5+c6+c7+c8+c9) c1) Asuntos Económicos, Comerciales y Laborales en General c2) Agropecuaria, Silvicultura, Pesca y Caza c3) Combustibles y Energía c4) Minería, Manufacturas y Construcción c5) Transporte c6) Comunicaciones c7) Turismo c8) Ciencia, Tecnología e Innovación c9) Otras Industrias y Otros Asuntos Económicos	0	0	0	0	0	0
B. Desarrollo Social (B=b1+b2+b3+b4+b5+b6+b7) b1) Protección Ambiental b2) Vivienda y Servicios a la Comunidad b3) Salud b4) Recreación, Cultura y Otras Manifestaciones Sociales b5) Educación b6) Protección Social b7) Otros Asuntos Sociales	0	0	0	0	0	0
A. Gobierno (A=a1+a2+a3+a4+a5+a6+a7+a8) a1) Legislación a2) Justicia a3) Coordinación de la Política de Gobierno a4) Relaciones Exteriores a5) Asuntos Financieros y Hacendarios a6) Seguridad Nacional a7) Asuntos de Orden Público y de Seguridad Interior a8) Otros Servicios Generales	0	0	0	0	0	0

Concepto (c)		Egresos				Subejercicio (e)
Aprobado (d)		Ampliaciones/ (Reducciones)	Modificado	Devengado	Pagado	
D. Otras No Clasificadas en Funciones Anteriores (D=d1+d2+d3+d4)		0	0	0	0	0
d1) Transacciones de la Deuda Pública / Costo Financiero de la Deuda		0	0	0	0	0
d2) Transacciones, Participaciones y Aportaciones Entre Diferentes Niveles y Ordenes de Gobierno		0	0	0	0	0
d3) saneamiento del Sistema Financiero		0	0	0	0	0
d4) Aduenos de Ejercicios Fiscales Anteriores		0	0	0	0	0
III. Total de Egresos (III = I + II)		5,154,078	1,770,762	6,924,841	5,557,052	1,367,789

M. en I.P. MARÍA GUADALUPE GÓMEZ RODRÍGUEZ
DIRECTORA DEL IMM

M. en E.I.T. LIVONE HERNÁNDEZ GÓMEZ
JEFA DEL DEPARTAMENTO DE ADMINISTRACIÓN

INSTITUTO MUNICIPAL DE LA MUJER EN SAN JUAN DEL RÍO, QRO (a)
Estado Analítico del Ejercicio del Presupuesto de Egresos Detallado - LDF
Clasificación Funcional (Finalidad y Función)
Del 1 de Enero al 31 de Diciembre de 2022 (b)
(PESOS)

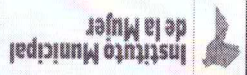



INSTITUTO MUNICIPAL DE LA MUJER EN SAN JUAN DEL RIO, QRO (a)
Estado Analítico del Ejercicio del Presupuesto de Egresos Detallado - LDF
Clasificación de Servicios Personales por Categoría
Del 1 de Enero al 31 de Diciembre de 2022 (b)
(PESOS)

Concepto (c)	Egresos						Subejercicio (e)
	Aprobado (d)	Ampliaciones/ (Reducciones)	Modificado	Devengado	Pagado		
II. Gasto No Etiquetado (I=A+B+C+D+E+F)	3,068,679	-284,255	2,784,424	2,409,343	2,409,343	2,409,343	375,081
A. Personal Administrativo y de Servicio Público	3,068,679	-284,255	2,784,424	2,409,343	2,409,343	2,409,343	375,081
B. Magisterio	0	0	0	0	0	0	0
C. Servicios de Salud (C=c1+c2)	0	0	0	0	0	0	0
c1) Personal Administrativo	0	0	0	0	0	0	0
c2) Personal Médico, Paramédico y afin	0	0	0	0	0	0	0
D. Seguridad Pública	0	0	0	0	0	0	0
E. Gastos asociados a la implementación de nuevas leyes federales o reformas a las mismas (E = e1 + e2)	0	0	0	0	0	0	0
e1) Nombre del Programa o Ley 1	0	0	0	0	0	0	0
e2) Nombre del Programa o Ley 2	0	0	0	0	0	0	0
F. Sentencias laborales definitivas	0	0	0	0	0	0	0
II. Gasto Etiquetado (II=A+B+C+D+E+F)	0	0	0	0	0	0	0
A. Personal Administrativo y de Servicio Público	0	0	0	0	0	0	0
B. Magisterio	0	0	0	0	0	0	0
C. Servicios de Salud (C=c1+c2)	0	0	0	0	0	0	0
c1) Personal Administrativo	0	0	0	0	0	0	0
c2) Personal Médico, Paramédico y afin	0	0	0	0	0	0	0
D. Seguridad Pública	0	0	0	0	0	0	0
E. Gastos asociados a la implementación de nuevas leyes federales o reformas a las mismas (E = e1 + e2)	0	0	0	0	0	0	0
e1) Nombre del Programa o Ley 1	0	0	0	0	0	0	0
e2) Nombre del Programa o Ley 2	0	0	0	0	0	0	0
F. Sentencias laborales definitivas	0	0	0	0	0	0	0
III. Total del Gasto en Servicios Personales (III = I + II)	3,068,679	-284,255	2,784,424	2,409,343	2,409,343	2,409,343	375,081

M en I.P. ~~MARÍA GUADALUPE GÓMEZ~~
 RODRÍGUEZ
 DIRECTORA DEL IMM

M en E.I.T. ~~IVONE HERNÁNDEZ GÓMEZ~~
 JEFA DEL DEPARTAMENTO DE
 ADMINISTRACIÓN

 Instituto Municipal de la Mujer Proyecciones de Ingresos - LDF INSTITUTO MUNICIPAL DE LA MUJER EN SAN JUAN DEL RIO, QRO (a) (CIFRAS NOMINALES)						
Concepto (b)	Año en Cuestión 2022 (de iniciativa de Ley) (c)	2023(d)	2024 (d)	2025 (d)	2026 (d)	2027 (d)
1. Ingresos de Libre Disposición (1=A+B+C+D+E+F+G+H+I+J+K+L)	3,947,000	4,033,000	4,133,000	4,235,000	0	0
A. Impuestos	0	0	0	0	0	0
B. Cuotas y Aportaciones de Seguridad Social	0	0	0	0	0	0
C. Contribuciones de Mejoras	0	0	0	0	0	0
D. Derechos	0	0	0	0	0	0
E. Productos	0	0	0	0	0	0
F. Aprovechamientos	0	0	0	0	0	0
G. Ingresos por Venta de Bienes y Prestación de Servicios	0	0	0	0	0	0
H. Participaciones	0	0	0	0	0	0
I. Incentivos Derivados de la Colaboración Fiscal	0	0	0	0	0	0
J. Transferencias y Asignaciones	0	0	0	0	0	0
K. Convenios	0	0	0	0	0	0
L. Otros Ingresos de Libre Disposición	3,947,000	4,033,000	4,133,000	4,235,000	0	0
2. Transferencias Federales Etiquetadas (2=A+B+C+D+E)	0	0	0	0	0	0
A. Aportaciones	0	0	0	0	0	0
B. Convenios	0	0	0	0	0	0
C. Fondos Distintos de Aportaciones	0	0	0	0	0	0
D. Transferencias, Asignaciones, Subsidios y	0	0	0	0	0	0
E. Otras Transferencias Federales Etiquetadas	0	0	0	0	0	0
3. Ingresos Derivados de Financiamientos (3=A)	0	0	0	0	0	0
A. Ingresos Derivados de Financiamientos	0	0	0	0	0	0
4. Total de Ingresos Proyectados (4=1+2+3)	3,947,000	4,033,000	4,133,000	4,235,000	0	0
Datos Informativos						
1. Ingresos Derivados de Financiamientos con Fuente de Pago de Recursos de	0	0	0	0	0	0
Libre Disposición						
2. Ingresos derivados de Financiamientos con Fuente de Pago de Transferencias	0	0	0	0	0	0
Federales Etiquetadas						
3. Ingresos Derivados de Financiamiento (3 = 1 + 2)	0	0	0	0	0	0

M en I.P. MARÍA GUADALUPE GÓMEZ RODRÍGUEZ
 DIRECTORA DEL IMM

M. en E.L.T. IVONE HERNÁNDEZ GÓMEZ
 JEFA DEL DEPARTAMENTO DE ADMINISTRACIÓN



INSTITUTO MUNICIPAL DE LA MUJER EN SAN JUAN DEL RIO, QRO (a)
Proyecciones de Egresos - LDF
(PESOS)
(CIFRAS NOMINALES)

Concepto (b)	Año en Cuestión 2022 (de proyecto de presupuesto) (c)	2023(d)	2024 (d)	2025 (d)	2026 (d)	2027 (d)
1. Gasto No Etiquetado (1=A+B+C+D+E+F+G+H+I)	3,947,000	4,033,000	4,133,000	3,677,000	0	0
A. Servicios Personales	3,147,000	3,213,000	3,293,000	3,375,000	0	0
B. Materiales y Suministros	210,000	220,000	230,000	240,000	0	0
C. Servicios Generales	590,000	600,000	610,000	62,000	0	0
D. Transferencias, Asignaciones, Subsidios y Otras Ayudas	0	0	0	0	0	0
E. Bienes Muebles, Inmuebles e Intangibles	0	0	0	0	0	0
F. Inversión Pública	0	0	0	0	0	0
G. Inversiones Financieras y Otras Provisiones	0	0	0	0	0	0
H. Participaciones y Aportaciones	0	0	0	0	0	0
I. Deuda Pública	0	0	0	0	0	0
2. Gasto Etiquetado (2=A+B+C+D+E+F+G+H+I)	0	0	0	0	0	0
A. Servicios Personales	0	0	0	0	0	0
B. Materiales y Suministros	0	0	0	0	0	0
C. Servicios Generales	0	0	0	0	0	0
D. Transferencias, Asignaciones, Subsidios y Otras Ayudas	0	0	0	0	0	0
E. Bienes Muebles, Inmuebles e Intangibles	0	0	0	0	0	0
F. Inversión Pública	0	0	0	0	0	0
G. Inversiones Financieras y Otras Provisiones	0	0	0	0	0	0
H. Participaciones y Aportaciones	0	0	0	0	0	0
I. Deuda Pública	0	0	0	0	0	0
3. Total de Egresos Projectados (3 = 1 + 2)	3,947,000	4,033,000	4,133,000	3,677,000	0	0

M. en I.P. **MARÍA GUADALUPE GÓMEZ RODRÍGUEZ**
 DIRECTORA DEL IMM

M. en E.I.T. **IVONE HERNÁNDEZ GÓMEZ**
 JEFA DEL DEPARTAMENTO DE ADMINISTRACIÓN

Concepto (b)	2017 (c)	2018 (c)	2019 (c)	2020 (c)	2021 (c)	2022 (d)
1. Ingresos de Libre Disposición (1=A+B+C+D+E+F+G+H+I+J+K+L)	3,000,000	3,300,000	3,615,599	4,000,000	4,000,000	5,000,000
A. Impuestos	0	0	0	0	0	0
B. Cuotas y Aportaciones de Seguridad Social	0	0	0	0	0	0
C. Contribuciones de Mejoras	0	0	0	0	0	0
D. Derechos	0	0	0	0	0	0
E. Productos	0	0	0	0	0	0
F. Aprovechamientos	0	0	0	0	0	0
G. Ingresos por Venta de Bienes y Prestación de Servicios	0	0	0	0	0	0
H. Participaciones	0	0	0	0	0	0
I. Incentivos Derivados de la Colaboración Fiscal	3,000,000	3,300,000	3,615,599	4,000,000	4,000,000	5,000,000
J. Transferencias y Asignaciones	0	0	0	0	0	0
K. Convenios	0	0	0	0	0	0
L. Otros Ingresos de Libre Disposición	0	0	0	0	0	0
2. Transferencias Federales Etiquetadas (2=A+B+C+D+E)	0	0	189,600	0	0	1,750,000
A. Aportaciones	0	0	0	0	0	0
B. Convenios	0	0	0	0	0	0
C. Fondos Distintos de Aportaciones	0	0	189,600	0	0	0
D. Transferencias, Asignaciones, Subsidios y Subvenciones, y Pensiones y Jubilaciones	0	0	0	0	0	0
E. Otras Transferencias Federales Etiquetadas	0	0	0	0	0	1,750,000
3. Ingresos Derivados de Financiamientos (3=A)	0	0	0	0	0	0
A. Ingresos Derivados de Financiamientos	0	0	0	0	0	0
4. Total de Resultados de Ingresos (4=1+2+3)	3,000,000	3,300,000	3,805,199	4,000,000	4,000,000	6,750,000
Datos Informativos						
1. Ingresos Derivados de Financiamientos con Fuente de Pago de Recursos de Libre Disposición	0	0	0	0	0	0
2. Ingresos derivados de Financiamientos con Fuente de Pago de Transferencias Federales Etiquetadas	0	0	0	0	0	0
3. Ingresos Derivados de Financiamiento (3 = 1 + 2)	0	0	0	0	0	0

M en I.P. MARIÁ GUADALUPE GÓMEZ RODRÍGUEZ
DIRECTORA DEL IMM

M. en E.I.T. IVONE HERNÁNDEZ GÓMEZ
JEFA DEL DEPARTAMENTO DE ADMINISTRACIÓN



INSTITUTO MUNICIPAL DE LA MUJER EN SAN JUAN DEL RIO, QRO (a)
Resultados de Egresos - LDF
(PESOS)

Concepto (b)	2017 (c)	2018 (c)	2019 (c)	2020 (c)	2021 (c)	2022 (d)
1. Gasto No Etiquetado (1=A+B+C+D+E+F+G+H+I)	2,884,779	3,001,094	3,114,829	3,830,745	4,204,168	5,436,569
A. Servicios Personales	2,354,378	2,521,257	2,602,774	2,849,203	2,805,239	2,409,343
B. Materiales y Suministros	111,785	108,444	137,427	151,712	105,993	212,313
C. Servicios Generales	418,616	371,393	374,628	829,830	1,292,420	2,799,333
D. Transferencias, Asignaciones, Subsidios y Otras Ayudas	0	0	0	0	517	0
E. Bienes Muebles, Inmuebles e Intangibles	0	0	0	0	0	15,580
F. Inversión Pública	0	0	0	0	0	0
G. Inversiones Financieras y Otras Provisiones	0	0	0	0	0	0
H. Participaciones y Aportaciones	0	0	0	0	0	0
I. Deuda Pública	0	0	0	0	0	0
2. Gasto Etiquetado (2=A+B+C+D+E+F+G+H+I)	0	0	156,302	0	0	0
A. Servicios Personales	0	0	0	0	0	0
B. Materiales y Suministros	0	0	14,859	0	0	0
C. Servicios Generales	0	0	111,000	0	0	0
D. Transferencias, Asignaciones, Subsidios y Otras Ayudas	0	0	0	0	0	0
E. Bienes Muebles, Inmuebles e Intangibles	0	0	30,443	0	0	0
F. Inversión Pública	0	0	0	0	0	0
G. Inversiones Financieras y Otras Provisiones	0	0	0	0	0	0
H. Participaciones y Aportaciones	0	0	0	0	0	0
I. Deuda Pública	0	0	0	0	0	0
3. Total del Resultado de Egresos (3=1+2)	2,884,779	3,001,094	3,271,131	3,830,745	4,204,168	5,436,569

M. en I.P. ~~MARÍA GUADALUPE GÓMEZ RODRÍGUEZ~~
DIRECTORA DEL IMM

M. en E.I.T. ~~IVONE HERNÁNDEZ GÓMEZ~~
JEFA DEL DEPARTAMENTO DE ADMINISTRACIÓN

INDICADORES PRESUPUESTARIOS		Mecanismo de Verificación (d)		Fecha estimada de cumplimiento (e)		Monto o valor (f)		Unidad (g)		Fundamento (h)		Comentarios (i)	
Indicadores de Observancia (c)		SI		NO		Resultado							
		Implementación											
<p>NOMBRE DEL ENTE PÚBLICO (a)</p> <p>Guía de Cumplimiento de la Ley de Disciplina Financiera de las Entidades Federativas y Municipios</p> <p>Del 1 de enero al 31 de diciembre de 2022 (b)</p>													
<p>INDICADORES CUANTITATIVOS</p> <p>1 Balance Presupuestario Sostenible (j)</p> <p>a Proyecto Inicial de Ley de Ingresos y Proyecto de Presupuesto de Egresos</p> <p>b Estimado/Aprobado Ley de Ingresos y Presupuesto de Egresos</p> <p>c Devengado Cuenta Pública / Formato 4 LDF</p> <p>2 Balance Presupuestario de Recursos Disponibles Sostenible (k)</p> <p>a Proyecto Inicial de Ley de Ingresos y Proyecto de Presupuesto de Egresos</p> <p>b Estimado/Aprobado Ley de Ingresos y Presupuesto de Egresos</p> <p>c Devengado Cuenta Pública / Formato 4 LDF</p> <p>3 Financiamiento Neto dentro del Techo de Financiamiento Neto (l)</p> <p>a Proyecto Inicial de Ley de Ingresos y Proyecto de Presupuesto de Egresos</p> <p>b Estimado/Aprobado Ley de Ingresos y Presupuesto de Egresos</p> <p>c Devengado Cuenta Pública / Formato 4 LDF</p> <p>4 Recursos destinados a la atención de desastres naturales</p> <p>a Proyecto Inicial de Ley de Ingresos y Proyecto de Presupuesto de Egresos</p> <p>b Estimado/Aprobado Ley de Ingresos y Presupuesto de Egresos</p> <p>c Devengado Cuenta Pública / Formato 4 LDF</p> <p>5 Techo para servicios personales (b)</p> <p>a Asignación en el Presupuesto de Egresos</p> <p>b Devengado Reporte Trim. Formato 6 d)</p> <p>c Asignación en el Presupuesto de Egresos</p> <p>d Reporte Trim. Formato 6 d)</p> <p>e Asignación en el Presupuesto de Egresos</p> <p>f Reporte Trim. Formato 6 d)</p> <p>6 Asignación en el Presupuesto de Egresos</p> <p>a Asignación en el Presupuesto de Egresos</p> <p>b Devengado Reporte Trim. Formato 6 d)</p> <p>c Asignación en el Presupuesto de Egresos</p> <p>d Reporte Trim. Formato 6 d)</p> <p>7 Techo de ADFAS para el ejercicio fiscal (s)</p> <p>a Proyecto de Presupuesto de Egresos</p> <p>b Aprobado Reporte Trim. Formato 6 a)</p> <p>c Devengado Cuenta Pública / Formato 6 a)</p> <p>8 INDICADORES CUALITATIVOS</p> <p>a Asignación en el Presupuesto de Egresos</p> <p>b Aprobado Reporte Trim. Formato 6 a)</p> <p>c Devengado Cuenta Pública / Formato 6 a)</p> <p>1 Inicial de Ley de Ingresos y Proyecto de Presupuesto de Egresos</p> <p>a Objetivos anuales, estrategias y metas para el ejercicio fiscal</p> <p>b Proyecciones de ejercicios posteriores (ii)</p> <p>c Descripción de riesgos relevantes y propuestas de acción para enfrentarlos (v)</p> <p>d Resultados de ejercicios fiscales anteriores y el ejercicio fiscal en cuestión (w)</p> <p>e Estudio actuarial de las pensiones de sus trabajadores (x)</p> <p>2 Balance Presupuestario de Recursos Disponibles, en caso de ser negativo</p> <p>a Razones excepcionales que justifiquen el Balance Presupuestario de Recursos Disponibles negativo (y)</p> <p>b Fuentes de recursos para cubrir el Balance Presupuestario de Recursos Disponibles negativo (z)</p> <p>c Número de ejercicios fiscales y acciones necesarias para cubrir el Balance Presupuestario de Recursos Disponibles negativo (aa)</p> <p>d Informes trimestrales sobre el avance de las acciones para recuperar el Balance Presupuestario de Recursos Disponibles (bb)</p>													

